



Agencia Tributaria

CUENTAS ANUALES

2022



-
- A. BALANCE**
 - B. CUENTA DEL RESULTADO ECONÓMICO PATRIMONIAL**
 - C. ESTADO DE CAMBIOS EN EL PATRIMONIO NETO**
 - D. ESTADO DE FLUJOS DE EFECTIVO**
 - E. ESTADO DE LIQUIDACIÓN DEL PRESUPUESTO**
 - F. MEMORIA**
 - G. INFORMACIÓN ADICIONAL A LA MEMORIA**
 - H. INFORME DE AUDITORÍA**
-

AGENCIA ESTATAL DE ADMINISTRACIÓN TRIBUTARIA - 2022 - Cuentas Anuales - Euros									
A. Balance									
Nº CTAS.	ACTIVO	NOTAS EN MEMORIA	EJ. N	EJ. N-1	Nº CTAS.	PATRIMONIO NETO Y PASIVO	NOTAS EN MEMORIA	EJ. N	EJ. N-1
	A) Activo no corriente		1.058.533.214,61	1.028.031.691,34		A) Patrimonio neto		1.152.026.522,09	1.100.175.145,13
	I. Inmovilizado intangible	7	4.966.897,24	5.233.871,17	100	I. Patrimonio aportado		1.082.468.426,19	1.082.468.426,19
200, 201, (2800), (2801)	1. Inversión en investigación y desarrollo		0	0		II. Patrimonio generado		56.647.431,68	5.753.662,97
203 (2803) (2903)	2. Propiedad industrial e intelectual		0	0	120	1. Resultados de ejercicios anteriores		5.753.662,97	-16.357.277,49
206 (2806) (2906)	3. Aplicaciones informáticas		4.966.897,24	5.233.871,17	129	2. Resultados de ejercicio	3.3	50.893.768,71	22.110.940,46
207 (2807) (2907)	4. Inversiones sobre activos utilizados en régimen de arrendamiento o cedidos		0	0	11	3. Reservas		0	0
208, 209 (2809) (2909)	5. Otro inmovilizado intangible		0	0		III. Ajustes por cambio de valor		0	0
	6. Activos de concesión		0	0	136	1. Inmovilizado no financiero		0	0
	II. Inmovilizado material	5	1.053.376.762,88	1.022.096.883,18	133	2. Activos financieros disponibles para la venta		0	0
210 (2810) (2910) (2990)	1. Terrenos		265.417.843,83	265.417.843,83	134	3. Operaciones de cobertura		0	0
211 (2811) (2911) (2991)	2. Construcciones		634.855.435,56	625.129.238,30	130, 131, 132, 137	IV. Otros incrementos patrimoniales pendientes de imputación a resultados		12.910.664,22	11.953.055,97
212 (2812) (2912) (2992)	3. Infraestructuras		0	0		B) Pasivo no corriente		5.312.505,03	0
213 (2813) (2913) (2993)	4. Bienes del patrimonio histórico		0	0	14	I. Provisiones a largo plazo	15	5.312.505,03	0
214, 215, 216, 217, 218, 219, (2814) (2815) (2816) (2817) (2818) (2819) (2914) (2915) (2916) (2917) (2918) (2919) (2999)	5. Otro inmovilizado material		153.103.483,49	131.549.801,05		II. Deudas a largo plazo		0	0
2300, 2310, 232, 233, 234, 235, 237, 2390	6. Inmovilizado en curso y anticipos		0	0	15	1. Obligaciones y otros valores negociables		0	0
	7. Activos de concesión		0	0	170, 177	2. Deudas con entidades de crédito		0	0
	III. Inversiones inmobiliarias		0	0	176	3. Derivados financieros		0	0
220 (2820) (2920)	1. Terrenos		0	0	171, 172, 173, 178, 180, 185	4. Otras deudas		0	0
221 (2821) (2921)	2. Construcciones		0	0	174	5. Acreedores por arrendamiento financiero a largo plazo		0	0
2301, 2311, 2391	3. Inversiones inmobiliarias en curso y anticipos		0	0	16	III. Deudas con entidades del grupo, multigrupo y asociadas a largo plazo		0	0
	IV. Inversiones financieras a largo plazo en entidades del grupo, multigrupo y asociadas		0	0		IV. Acreedores y otras cuentas a pagar a largo plazo		0	0
2400 (2930)	1. Inversiones financieras en patrimonio de entidades de derecho público		0	0	186	V. Ajustes por periodificación a largo plazo		0	0
2401, 2402, 2403 (248) (2931)	2. Inversiones financieras en patrimonio de sociedades mercantiles		0	0		C) Pasivo Corriente		131.339.554,99	98.613.035,60
241, 242, 245, (294) (295)	3. Créditos y valores representativos de deuda		0	0	58	I. Provisiones a corto plazo	15	4.140.810,54	5.368.245,22
246, 247	4. Otras inversiones		0	0		II. Deudas a corto plazo		34.657.962,39	12.810.827,76
	V. Inversiones financieras a largo plazo		0	0	50	1. Obligaciones y otros valores negociables		0	0
250, (259) (296)	1. Inversiones financieras en patrimonio		0	0	520, 527	2. Deuda con entidades de crédito		0	0
251, 252, 254, 256, 257 (297) (298)	2. Crédito y valores representativos de deuda		0	0	526	3. Derivados financieros		0	0
253	3. Derivados financieros		0	0	4003, 4013, 521, 522, 523, 528, 560, 561	4. Otras deudas		34.657.962,39	12.810.827,76
258, 26	4. Otras inversiones financieras		0	0	524	5. Acreedores por arrendamiento financiero a corto plazo		0	0
2521 (2981)	VI. Deudores y otras cuentas a cobrar a largo plazo	9, 14	189.554,49	700.936,99	4002, 4012, 51	III. Deudas con entidades del grupo, multigrupo y asociadas a corto plazo		0	0
	B) Activo corriente		230.145.367,50	170.756.489,39		IV. Acreedores y otras cuentas a pagar		92.540.782,06	80.433.962,62
38 (398)	I. Activos en estado de venta		0	0	4000, 4010, 405, 406	1. Acreedores por operaciones de gestión		15.924.366,31	17.462.853,31
	II. Existencias		0	0	4001, 4011, 41, 550, 554, 559, 5586	2. Otras cuentas a pagar	3.3	18.246.179,37	14.220.529,22
37 (397)	1. Activos construidos o adquiridos para otras entidades		0	0	47	3. Administraciones públicas		58.370.236,38	48.750.580,09
30, 35, (390) (395)	2. Mercaderías y productos terminados		0	0	452, 453, 456	4. Acreedores por administración de recursos por cuenta de otros entes públicos		0	0
31, 32, 33, 34, 36, (391) (392) (393) (394) (396)	3. Aprovisionamientos y otros		0	0	485, 568	V. Ajustes por periodificación		0	0
	III. Deudores y otras cuentas a cobrar		200.842.700,28	157.126.665,83					
4300, 4310, 435, 436, 4430 (4900)	1. Deudores por operaciones de gestión	3.3	196.210.580,39	152.994.260,72					
4301, 4311, 4431, 440, 441, 442, 445, 446, 447, 449, (4901), 550, 555, 5580, 5581, 5584, 5585	2. Otras cuentas a cobrar	3.3	4.624.756,95	4.123.077,01					
47	3. Administraciones públicas		7.362,94	9.328,10					
450, 455, 456	4. Deudores por administración de recursos por cuenta de otros entes públicos		0	0					
	IV. Inversiones financieras a corto plazo en entidades del grupo, multigrupo y asociadas		0	0					
530, (539) (593)	1. Inversiones financieras en patrimonio de sociedades mercantiles		0	0					
4302, 4312, 4432, (4902), 531, 532, 535, (594), (595)	2. Créditos y valores representativos de deuda		0	0					
536, 537, 538	3. Otras inversiones		0	0					

AGENCIA ESTATAL DE ADMINISTRACIÓN TRIBUTARIA - 2022 - Cuentas Anuales - Euros									
A. Balance									
Nº CTAS.	ACTIVO	NOTAS EN MEMORIA	EJ. N	EJ. N-1	Nº CTAS.	PATRIMONIO NETO Y PASIVO	NOTAS EN MEMORIA	EJ. N	EJ. N-1
	V. Inversiones financieras a corto plazo	9	355.519,19	350.135,25					
540 (549) (596)	1. Inversiones financieras en patrimonio		0	0					
4303, 4313, 4433, (4903), 541, 542, 544, 546, 547 (597) (598)	2. Créditos y valores representativos de deuda		329.437,78	294.488,35					
543	3. Derivados financieros		0	0					
545, 548, 565, 566	4. Otras inversiones financieras		26.081,41	55.646,90					
480, 567	VI. Ajustes por periodificación	14	2.628.791,33	1.937.438,44					
	VII. Efectivo y otros activos líquidos equivalentes		26.318.356,70	11.342.249,87					
577	1. Otros activos líquidos equivalentes		0	0					
556, 570, 571, 5721, 573, 575, 576	2. Tesorería		26.318.356,70	11.342.249,87					
	TOTAL ACTIVO (A+B)		1.288.678.582,11	1.198.788.180,73		TOTAL PATRIMONIO NETO Y PASIVO (A+B+C)		1.288.678.582,11	1.198.788.180,73

AGENCIA ESTATAL DE ADMINISTRACIÓN TRIBUTARIA - 2022 - Cuentas Anuales - Euros				
B. Cuenta del resultado económico patrimonial				
Nº CTAS.		NOTAS EN MEMORIA	EJ. N	EJ. N-1
	1. Ingresos tributarios y cotizaciones sociales		545.013,05	355.401,96
720, 721, 722, 723, 724, 725, 726, 727, 728, 73	a) Impuestos		0	0
740, 742	b) Tasas		545.013,05	355.401,96
744	c) Otros ingresos tributarios		0	0
729	d) Cotizaciones sociales		0	0
	2. Transferencias y subvenciones recibidas	14	1.674.895.411,96	1.580.441.329,93
	a) Del ejercicio		1.674.483.760,08	1.580.274.848,64
751	a.1) subvenciones recibidas para financiar gastos del ejercicio	14	86.078.207,44	83.346.962,79
750	a.2) transferencias	14	1.588.405.552,64	1.496.927.885,85
752	a.3) subvenciones recibidas para la cancelación de pasivos que no supongan financiación específica de un elemento patrimonial		0	0
7530	b) Imputación de subvenciones para el inmovilizado no financiero	14	411.651,88	166.481,29
754	c) Imputación de subvenciones para activos corrientes y otras		0	0
	3. Ventas netas y prestaciones de servicios		0	0
700, 701, 702, 703, 704, (706), (708), (709)	a) Ventas netas		0	0
741, 705	b) Prestación de servicios		0	0
707	c) Imputación de ingresos por activos construidos o adquiridos para otras entidades		0	0
71*, 7930, 7937, (6930), (6937)	4. Variación de existencias de productos terminados y en curso de fabricación y deterioro de valor		0	0
780, 781, 782, 783	5. Trabajos realizados por la entidad para su inmovilizado		0	0
776, 777	6. Otros ingresos de gestión ordinaria		30.124.206,01	26.486.996,92
795	7. Excesos de provisiones	15	4.433.972,22	3.050.520,37
	A) TOTAL INGRESOS DE GESTIÓN ORDINARIA (1+2+3+4+5+6+7)		1.709.998.603,24	1.610.334.249,18
	8. Gastos de personal		-1.289.550.990,80	-1.244.309.296,68
(640), (641)	a) Sueldos, salarios y asimilados		-1.225.028.421,80	-1.189.454.384,24
(642), (643), (644), (645)	b) Cargas sociales		-64.522.569,00	-54.854.912,44
-65	9. Transferencias y subvenciones concedidas	14	-566.503,92	-183.861,46
	10. Aprovisionamientos		0	0
(600), (601), (602), (605), (607), 606, 608, 609, 61*	a) Consumo de mercaderías y otros aprovisionamientos		0	0
(6931), (6932), (6933), 7931, 7932, 7933	b) Deterioro de valor de mercaderías, materias primas y otros aprovisionamientos		0	0

AGENCIA ESTATAL DE ADMINISTRACIÓN TRIBUTARIA - 2022 - Cuentas Anuales - Euros				
B. Cuenta del resultado económico patrimonial				
Nº CTAS.		NOTAS EN MEMORIA	EJ. N	EJ. N-1
	11. Otros gastos de gestión ordinaria		-337.510.381,65	-314.065.529,21
-62	a) Suministros y otros servicios exteriores	14, 15	-329.711.847,99	-306.283.950,36
-63	b) Tributos		-7.798.533,66	-7.781.578,85
(676) (677)	c) Otros		0	0
-68	12. Amortización del inmovilizado		-31.993.178,45	-32.652.799,42
	B) TOTAL DE GASTOS DE GESTIÓN ORDINARIA (8+9+10+11+12)		-1.659.621.054,82	-1.591.211.486,77
	I Resultado (Ahorro o desahorro) de la gestión ordinaria (A+B)		50.377.548,42	19.122.762,41
	13. Deterioro de valor y resultados por enajenación del inmovilizado no financiero y activos en estado de venta		-81.114,76	233.584,98
(690), (691), (692), (6938), 790, 791, 792, 799, 7938	a) Deterioro de valor		0	0
770, 771, 772, 774, (670), (671), (672), (674)	b) Bajas y enajenaciones	5	-81.114,76	233.584,98
7531	c) Imputación de subvenciones para el inmovilizado no financiero		0	0
	14. Otras partidas no ordinarias		634.784,52	2.763.629,85
773, 778	a) Ingresos		635.779,77	2.763.989,85
-678	b) Gastos		-995,25	-360
	II Resultado de las operaciones no financieras (I +13+14)		50.931.218,18	22.119.977,24
	15. Ingresos financieros		1.642,12	196.258,70
	a) De participaciones en instrumentos de patrimonio		0	0
7630	a.1) En entidades del grupo, multigrupo y asociadas		0	0
760	a.2) En otras entidades		0	0
	b) De valores negociables y de créditos del activo inmovilizado		1.642,12	196.258,70
7631, 7632	b.1) En entidades del grupo, multigrupo y asociadas		0	0
761, 762, 769, 76454, (66454)	b.2) Otros		1.642,12	196.258,70
	16. Gastos financieros		-13.894,08	-57.369,93
-663	a) Por deudas con entidades del grupo, multigrupo y asociadas		0	0
(660), (661), (662), (669), 76451, (66451)	b) Otros		-13.894,08	-57.369,93
784, 785, 786, 787	17. Gastos financieros imputados al activo		0	0

AGENCIA ESTATAL DE ADMINISTRACIÓN TRIBUTARIA - 2022 - Cuentas Anuales - Euros				
B. Cuenta del resultado económico patrimonial				
Nº CTAS.		NOTAS EN MEMORIA	EJ. N	EJ. N-1
	18. Variación del valor razonable en activos y pasivos financieros		0	0
7646, (6646), 76459, (66459)	a) Derivados financieros		0	0
7640, 7642, 76452, 76453, (6640), (6642), (66452), (66453)	b) Otros activos y pasivos a valor razonable con imputación en resultados		0	0
7641, (6641)	c) Imputación al resultado del ejercicio por activos financieros disponibles para la venta		0	0
768, (668)	19. Diferencias de cambio		-6.885,48	-1.309,24
	20. Deterioro de valor, bajas y enajenaciones de activos y pasivos financieros		-18.312,03	-115.162,59
7960, 7961, 7965, 766, (6960), (6961), (6965), (666), 7970, (6970), (6670)	a) De entidades del grupo, multigrupo y asociadas		0	0
765, 7966, 7971, (665), (6671), (6962), (6966), (6971)	b) Otros		-18.312,03	-115.162,59
755, 756	21. Subvenciones para la financiación de operaciones financieras		0	0
	III Resultado de las operaciones financieras (15+16+17+18+19+20+21)		-37.449,47	22.416,94
	IV Resultado (Ahorro o desahorro) neto del ejercicio (II + III)		50.893.768,71	22.142.394,18
	(+/-) Ajustes en la cuenta del resultado del ejercicio anterior	3.3		-31.453,72
	Resultado del ejercicio anterior ajustado			22.110.940,46

AGENCIA ESTATAL DE ADMINISTRACIÓN TRIBUTARIA - 2022 - Cuentas Anuales - Euros						
C.1. Estado de cambios en el patrimonio neto. Estado total de cambios en el patrimonio neto						
	NOTAS EN MEMORIA	I. Patrimonio aportado	II. Patrimonio generado	III. Ajustes por cambio de valor	IV. Otros incrementos patrimoniales	TOTAL
A. PATRIMONIO NETO AL FINAL DEL EJERCICIO N-1		1.082.468.426,19	5.785.116,69	0	11.953.055,97	1.100.206.598,85
B. AJUSTES POR CAMBIOS DE CRITERIOS CONTABLES Y CORRECCIÓN DE ERRORES	3.3	0	-31.453,72	0	0	-31.453,72
C. PATRIMONIO NETO INICIAL AJUSTADO DEL EJERCICIO N (A+B)		1.082.468.426,19	5.753.662,97	0	11.953.055,97	1.100.175.145,13
D. VARIACIONES DEL PATRIMONIO NETO EJERCICIO N		0	50.893.768,71	0	957.608,25	51.851.376,96
1. Ingresos y gastos reconocidos en el ejercicio		0	50.893.768,71	0	957.608,25	51.851.376,96
2. Operaciones con la entidad o entidades propietarias		0	0	0	0	0
3. Otras variaciones del patrimonio neto		0	0	0	0	0
E. PATRIMONIO NETO AL FINAL DEL EJERCICIO N (C+D)		1.082.468.426,19	56.647.431,68	0	12.910.664,22	1.152.026.522,09

AGENCIA ESTATAL DE ADMINISTRACIÓN TRIBUTARIA - 2022 - Cuentas Anuales - Euros				
C.2. Estado de cambios en el patrimonio neto. Estado de ingresos y gastos reconocidos				
Nº CTAS.		NOTAS EN MEMORIA	EJ. N	EJ. N-1
129	I. Resultado económico patrimonial	3.3	50.893.768,71	22.110.940,46
	II. Ingresos y gastos reconocidos directamente en el patrimonio neto:			
	1. Inmovilizado no financiero		0	0
920	1.1 Ingresos		0	0
(820), (821) (822)	1.2 Gastos		0	0
	2. Activos y pasivos financieros		0	0
900, 991	2.1 Ingresos		0	0
(800), (891)	2.2 Gastos		0	0
	3. Coberturas contables		0	0
910	3.1 Ingresos		0	0
-810	3.2 Gastos		0	0
94, 95	4. Otros incrementos patrimoniales	5	1.369.260,13	3.012.553,16
	Total (1+2+3+4)		1.369.260,13	3.012.553,16
	III. Transferencias a la cuenta del resultado económico patrimonial o al valor inicial de la partida cubierta:			
-823	1. Inmovilizado no financiero		0	0
(802), 902, 993	2. Activos y pasivos financieros		0	0
	3. Coberturas contables		0	0
(8110) 9110	3.1 Importes transferidos a la cuenta del resultado económico patrimonial		0	0
(8111) 9111	3.2 Importes transferidos al valor inicial de la partida cubierta		0	0
(84), (85)	4. Otros incrementos patrimoniales	14	-411.651,88	-166.481,29
	Total (1+2+3+4)		-411.651,88	-166.481,29
	IV. TOTAL ingresos y gastos reconocidos (I+II+III)		51.851.376,96	24.957.012,33

AGENCIA ESTATAL DE ADMINISTRACIÓN TRIBUTARIA - 2022 - Cuentas Anuales - Euros			
C.3. Estado de cambios en el patrimonio neto. Estado de operaciones con la entidad o entidades propietarias			
a) OPERACIONES PATRIMONIALES CON LA ENTIDAD O ENTIDADES PROPIETARIAS			
	NOTAS EN MEMORIA	EJ. N	EJ. N-1
1. Aportación patrimonial dineraria		0	0
2. Aportación de bienes y derechos		0	0
3. Asunción y condonación de pasivos financieros		0	0
4. Otras aportaciones de la entidad o entidades propietarias		0	0
5. (-) Devolución de bienes y derechos		0	-2.262.600,90
6. (-) Otras devoluciones a la entidad o entidades propietarias		0	0
TOTAL		0	-2.262.600,90
b) OTRAS OPERACIONES CON LA ENTIDAD O ENTIDADES PROPIETARIAS			
	NOTAS EN MEMORIA	EJ. N	EJ. N-1
1. Ingresos y gastos reconocidos directamente en la cuenta del resultado económico patrimonial			
1.1. Ingresos		1.672.174.875,82	1.575.921.463,76
1.2. Gastos		0	0
2. Ingresos y gastos reconocidos directamente en el patrimonio neto			
2.1. Ingresos	5	1.369.260,13	3.012.553,16
2.2. Gastos		0	0
TOTAL		1.673.544.135,95	1.578.934.016,92

AGENCIA ESTATAL DE ADMINISTRACIÓN TRIBUTARIA - 2022 - Cuentas Anuales - Euros			
D. Estado de flujos de efectivo			
	NOTAS EN MEMORIA	EJ. N	EJ. N-1
I. FLUJOS DE EFECTIVO DE LAS ACTIVIDADES DE GESTIÓN			
A) Cobros:		1.586.504.968,53	1.368.581.556,54
1. Ingresos tributarios y cotizaciones sociales		545.013,05	355.401,96
2. Transferencias y subvenciones recibidas		1.545.577.730,49	1.344.196.777,28
3. Ventas netas y prestaciones de servicios		28.381.625,03	24.758.097,96
4. Gestión de recursos recaudados por cuenta de otros entes		0	0
5. Intereses y dividendos cobrados		4,08	0
6. Otros Cobros		12.000.595,88	-728.720,66
B) Pagos		1.531.461.683,34	1.474.782.225,67
7. Gastos de personal		1.286.378.336,99	1.242.249.000,37
8. Transferencias y subvenciones concedidas		597.917,67	183.861,46
9. Aprovisionamientos		0	0
10. Otros gastos de gestión		244.335.360,53	232.259.728,49
11. Gestión de recursos recaudados por cuenta de otros entes		0	0
12. Intereses pagados		20.779,56	58.679,17
13. Otros pagos		129.288,59	30.956,18
Flujos netos de efectivo por actividades de gestión (+A-B)		55.043.285,19	-106.200.669,13
II. FLUJOS DE EFECTIVO DE LAS ACTIVIDADES DE INVERSIÓN			
C) Cobros:		533.845,17	1.260.089,28
1. Venta de inversiones reales		0	750.099,99
2. Venta de activos financieros		448.525,87	440.364,88
3. Otros cobros de las actividades de inversión		85.319,30	69.624,41
4. Unidad de actividad		0	0
D) Pagos:		40.256.528,70	30.603.849,96
5. Compra de inversiones reales		39.716.152,45	30.111.739,55
6. Compra de activos financieros		484.622,44	411.036,70
7. Otros pagos de las actividades de inversión		55.753,81	81.073,71
8. Unidad de actividad		0	0
Flujos netos de efectivo por actividades de inversión (+C-D)		-39.722.683,53	-29.343.760,68

AGENCIA ESTATAL DE ADMINISTRACIÓN TRIBUTARIA - 2022 - Cuentas Anuales - Euros			
D. Estado de flujos de efectivo			
	NOTAS EN MEMORIA	EJ. N	EJ. N-1
III. FLUJOS DE EFECTIVO DE LAS ACTIVIDADES DE FINANCIACIÓN			
E) Aumentos en el patrimonio:		0	0
1. Aportaciones de la entidad o entidades propietarias		0	0
F) Pagos a la entidad o entidades propietarias		0	0
2. Devolución de aportaciones y reparto de resultados a la entidad o entidades propietarias		0	0
G) Cobros por emisión de pasivos financieros:		0	0
3. Obligaciones y otros valores negociables		0	0
4. Préstamos recibidos		0	0
5. Otras deudas		0	0
H) Pagos por reembolso de pasivos financieros:		0	0
6. Obligaciones y otros valores negociables		0	0
7. Préstamos recibidos		0	0
8. Otras deudas		0	0
Flujos netos de efectivo por actividades de financiación (+E-F+G-H)		0	0
IV. FLUJOS DE EFECTIVO PENDIENTES DE CLASIFICACIÓN			
I) Cobros pendientes de aplicación		26.365,17	-173,37
J) Pagos pendientes de aplicación		370.860,00	240.299,32
Flujos netos de efectivo pendientes de clasificación (+I-J)		-344.494,83	-240.472,69
V. EFECTO DE LAS VARIACIONES DE LOS TIPOS DE CAMBIO			
		0	0
VI. INCREMENTO/DISMINUCIÓN NETA DEL EFECTIVO Y ACTIVOS LÍQUIDOS EQUIVALENTES AL EFECTIVO (I+II+III+IV+V)			
		14.976.106,83	-135.784.902,50
Efectivo y activos líquidos equivalentes al efectivo al inicio del ejercicio		11.342.249,87	147.127.152,37
Efectivo y activos líquidos equivalentes al efectivo al final del ejercicio		26.318.356,70	11.342.249,87

AGENCIA ESTATAL DE ADMINISTRACIÓN TRIBUTARIA - 2022 - Cuentas Anuales - Euros
E.I. Estado de Liquidación del presupuesto. Estado de liquidación del presupuesto de gastos

PARTIDA	DESCRIPCIÓN	CRÉDITOS PRESUPUESTARIOS			GASTOS	OBLIGACIONES		OBLIGACIONES	
					COMPROMETIDOS	RECONOCIDAS	PAGOS	PENDIENTES DE	REMANENTES
		INICIALES	MODIFICACIONES	DEFINITIVOS	-4	NETAS	-6	PAGO A 31 DE	DE CRÉDITO
							DICIEMBRE	(8=3-5)	
		-1	-2	(3=1+2)		-5	(7=5-6)		
2022 15 932A 10000	RETRIBUCIONES BÁSICAS.	132.810,00	3.913,50	136.723,50	135.149,90	135.149,90	135.149,90	0	1.573,60
2022 15 932A 10001	RETRIBUCIONES COMPLEMENTARIAS.	304.590,00	5.910,00	310.500,00	306.138,99	306.138,99	306.138,99	0	4.361,01
2022 15 932A 12000	SUELDO SG A1(L7/2007) Y G A(OT LEY).	29.995.000,00	8.368.155,83	38.363.155,83	38.315.323,36	38.315.323,36	38.315.323,36	0	47.832,47
2022 15 932A 12001	SUELDO SG A2(L7/2007) Y G B(OT LEY).	74.566.870,00	37.643.432,82	112.210.302,82	112.172.638,89	112.172.638,89	112.172.638,89	0	37.663,93
2022 15 932A 12002	SUELDO SG C1(L7/2007) Y G C(OT LEY).	71.123.230,00	26.230.761,09	97.353.991,09	97.088.874,58	97.088.874,58	97.088.874,58	0	265.116,51
2022 15 932A 12003	SUELDO SG C2(L7/2007) Y G D(OT LEY).	26.190.550,00	143.036,09	26.333.586,09	26.272.228,97	26.272.228,97	26.272.228,97	0	61.357,12
2022 15 932A 12004	SD PERS AGRUP PROF (L7/2007) Y G E	183.790,00	-174.887,10	8.902,90	8.902,89	8.902,89	8.902,89	0	0,01
2022 15 932A 120050	TRIENIOS SG A1(L7/2007) Y G A(OT L).	54.084.480,00	-44.266.635,45	9.817.844,55	9.746.861,57	9.746.861,57	9.746.861,57	0	70.982,98
2022 15 932A 120051	TRIENIO SG A2(LEY7/2007) Y G B(OT L.	0	24.795.140,94	24.795.140,94	24.791.539,82	24.791.539,82	24.791.539,82	0	3.601,12
2022 15 932A 120052	TRIENIO SG C1(L7/2007) Y G C(OT LEY.	0	21.070.821,94	21.070.821,94	21.068.217,39	21.068.217,39	21.068.217,39	0	2.604,55
2022 15 932A 120053	TRIENIO SG C2(L7/2007) Y G D(OT LEY.	0	11.727.613,90	11.727.613,90	11.726.753,09	11.726.753,09	11.726.753,09	0	860,81
2022 15 932A 120054	TRIE PER AGRU PROF (L7/2007) Y E.	0	508.429,18	508.429,18	507.490,33	507.490,33	507.490,33	0	938,85
2022 15 932A 12006	OTRAS RETRIB BÁSICAS (PAGAS EXTRAS.	63.092.580,00	14.841.353,48	77.933.933,48	75.180.876,71	75.180.876,71	75.180.876,71	0	2.753.056,77
2022 15 932A 12100	COMPLEMENTO DE DESTINO	131.540.640,00	46.313.024,35	177.853.664,35	177.852.649,84	177.852.649,84	177.852.649,84	0	1.014,51
2022 15 932A 12101	COMPLEMENTO ESPECÍFICO	229.997.920,00	108.147.792,40	338.145.712,40	337.293.768,18	337.293.768,18	337.293.768,18	0	851.944,22
2022 15 932A 12102	INDEMNIZACIÓN POR RESIDENCIA	2.976.000,00	1.029.130,16	4.005.130,16	3.915.696,39	3.915.696,39	3.915.696,39	0	89.433,77
2022 15 932A 12103	OTROS COMPLEMENTOS	823.130,00	956.359,93	1.779.489,93	1.778.681,19	1.778.681,19	1.778.681,19	0	808,74
2022 15 932A 12104	INDEMNIZACIÓN POR SENTENCIA.	0	226.500,00	226.500,00	92.829,88	92.829,88	92.829,88	0	133.670,12
2022 15 932A 12181	NECESIDADES ADICIONALES.	12.493.710,00	-12.493.710,00	0	0	0	0	0	0
2022 15 932A 12200	CASA, VIVIENDA	139.430,00	-44.430,00	95.000,00	79.874,55	79.874,55	79.874,55	0	15.125,45
2022 15 932A 12209	OTRAS.RETRIBUCIONES EN ESPECIE	0	5.000,00	5.000,00	1.093,40	1.093,40	1.093,40	0	3.906,60
2022 15 932A 12400	SUELDO SG A1(LEY7/2007) Y G A(OT LE.	374.970,00	331.672,18	706.642,18	675.601,14	675.601,14	675.601,14	0	31.041,04
2022 15 932A 12401	SUELDO SG A2(L7/2007) Y G B(OT L	512.220,00	217.341,18	729.561,18	692.119,56	692.119,56	692.119,56	0	37.441,62
2022 15 932A 12402	SUELDO SG C1(L7/2007) Y G C (OT LEY.	0	388.345,46	388.345,46	358.598,44	358.598,44	358.598,44	0	29.747,02
2022 15 932A 12405	PRACTICAS TRIENIOS	87.810,00	14.094,11	101.904,11	101.889,71	101.889,71	101.889,71	0	14,4
2022 15 932A 12406	PRACTICAS PAGAS EXTRAORDINARIAS.	347.650,00	4.602,26	352.252,26	352.196,17	352.196,17	352.196,17	0	56,09
2022 15 932A 12407	PRACTICAS RETR COMPLEMENTARIAS.	969.130,00	753.911,98	1.723.041,98	1.720.608,58	1.720.608,58	1.720.608,58	0	2.433,40
2022 15 932A 130000	SALAR BASE,COMPL ARMON Y PAGAS EXTR.	22.809.000,00	-3.127.464,01	19.681.535,99	19.602.182,30	19.602.182,30	19.602.182,30	0	79.353,69
2022 15 932A 130001	ANTIGÜEDAD	0	3.423.289,16	3.423.289,16	3.419.926,22	3.419.926,22	3.419.926,22	0	3.362,94
2022 15 932A 130010	PRODUCTIVIDAD PLANES ESPECIALES.	8.893.530,00	-5.006.944,19	3.886.585,81	3.856.144,39	3.856.144,39	3.856.144,39	0	30.441,42
2022 15 932A 130011	HORAS EXTRAORDIN PERSONAL LABORAL.	0	50.735,29	50.735,29	44.987,92	44.987,92	44.987,92	0	5.747,37
2022 15 932A 130012	COMPLEMENTO PRODUCTIVIDAD RECAUDAC	0	380.118,48	380.118,48	243.465,56	243.465,56	243.465,56	0	136.652,92
2022 15 932A 130013	COMPL PRODUC CAMPAÑ AUTOLIQ IMPUES.	0	606.617,65	606.617,65	563.486,78	563.486,78	563.486,78	0	43.130,87
2022 15 932A 130014	PRODUCTIVIDAD PERSONAL FUERA DE CON.	0	116.691,18	116.691,18	90.130,21	90.130,21	90.130,21	0	26.560,97
2022 15 932A 130015	INDEMNIZACIÓN POR SENTENCIA.	0	2.029,41	2.029,41	496,98	496,98	496,98	0	1.532,43

AGENCIA ESTATAL DE ADMINISTRACIÓN TRIBUTARIA - 2022 - Cuentas Anuales - Euros
E.I. Estado de Liquidación del presupuesto. Estado de liquidación del presupuesto de gastos

PARTIDA	DESCRIPCIÓN	CRÉDITOS PRESUPUESTARIOS			GASTOS	OBLIGACIONES	OBLIGACIONES	REMANENTES	
					COMPROMETIDOS	RECONOCIDAS	PAGOS		PENDIENTES DE
		INICIALES	MODIFICACIONES	DEFINITIVOS	-4	NETAS	-6		PAGO A 31 DE
							DICIEMBRE	DE CRÉDITO	
		-1	-2	(3=1+2)		-5	(7=5-6)	(8=3-5)	
2022 15 932A 130016	COMPLEMENTO PRODUCTIVIDAD OBJETIVOS.	0	1.095.735,29	1.095.735,29	1.095.206,06	1.095.206,06	1.095.206,06	0	529,23
2022 15 932A 130017	INDEMNIZ RESIDENCIA PERS LABORAL	0	208.014,71	208.014,71	202.770,75	202.770,75	202.770,75	0	5.243,96
2022 15 932A 130018	COMPLEMENTOS DE PUESTO DE TRABAJO.	0	344.539,61	344.539,61	344.493,87	344.493,87	344.493,87	0	45,74
2022 15 932A 130019	RETRIB DE CARACTER PERSONAL Y OTRAS.	0	4.421.071,37	4.421.071,37	4.357.216,45	4.357.216,45	4.357.216,45	0	63.854,92
2022 15 932A 13100	RETRIBUCIONES BÁSICAS.	0	212.118,15	212.118,15	133.431,49	133.431,49	133.431,49	0	78.686,66
2022 15 932A 13101	OTRAS REMUNERACIONES	0	107.873,71	107.873,71	77.168,80	77.168,80	77.168,80	0	30.704,91
2022 15 932A 13200	RETR ESPECIE PERS LAB.CASA-VIVIENDA.	0	1.522,06	1.522,06	1.253,10	1.253,10	1.253,10	0	268,96
2022 15 932A 13209	RETR ESPECIE PERS LAB OTRAS.	0	1.522,06	1.522,06	481,04	481,04	481,04	0	1.041,02
2022 15 932A 15000	PRODUCTIVIDAD ALTOS CARGOS	82.817.180,00	-82.420.441,00	396.739,00	396.655,84	396.655,84	396.655,84	0	83,16
2022 15 932A 15001	PRODUCTIVIDAD BAREMADA INSPECCIÓN.	0	36.613.331,07	36.613.331,07	36.325.064,26	36.325.064,26	36.325.064,26	0	288.266,81
2022 15 932A 15002	PRODUCTIVIDAD BAREMADA INFORMÁTICA	0	17.144,58	17.144,58	13.894,99	13.894,99	13.894,99	0	3.249,59
2022 15 932A 150030	PRODUCTIVIDAD MEJOR DESEMPEÑO.	0	181.829.306,09	181.829.306,09	181.484.604,60	181.484.604,60	181.484.604,60	0	344.701,49
2022 15 932A 150031	PRODUCTIVIDAD MAYOR HORARIO.	0	7.786.495,02	7.786.495,02	7.784.154,77	7.784.154,77	7.784.154,77	0	2.340,25
2022 15 932A 15004	PRODUCTIVIDAD POR OBJETIVOS.	0	8.907.796,70	8.907.796,70	8.895.281,29	8.895.281,29	8.895.281,29	0	12.515,41
2022 15 932A 15005	PRODUCTIVIDAD AGENTES TRIBUTARIOS.	0	11.985.600,64	11.985.600,64	11.975.172,72	11.975.172,72	11.975.172,72	0	10.427,92
2022 15 932A 15100	GRATIFICACIONES.	1.074.470,00	0	1.074.470,00	325.698,12	325.698,12	325.698,12	0	748.771,88
2022 15 932A 16000	SEGURIDAD SOCIAL	38.495.650,00	21.982.677,25	60.478.327,25	59.936.297,17	59.936.297,17	59.936.297,17	0	542.030,08
2022 15 932A 16200	FORMACIÓN Y PERFECCIONAM PERSONAL	669.920,00	0	669.920,00	404.571,52	388.981,52	328.958,18	60.023,34	280.938,48
2022 15 932A 16201	GTOS. SOC. ECONOMATOS Y COMEDORES.	0	22.500,00	22.500,00	0	0	0	0	22.500,00
2022 15 932A 16204	ACCIÓN SOCIAL AL PERSONAL.	2.402.420,00	0	2.402.420,00	2.402.268,48	2.402.268,48	2.402.268,48	0	151,52
2022 15 932A 16205	GASTOS SOCIALES. SEGUROS	333.720,00	-83.720,00	250.000,00	209.954,48	209.954,48	209.954,48	0	40.045,52
2022 15 932A 16209	OTROS GASTOS SOCIALES DE PERSONAL.	69.900,00	-19.900,00	50.000,00	33.164,03	33.164,03	12.209,73	20.954,30	16.835,97
2022 15 932A 202000	RENTA. ARRENDAMIENTO	11.703.790,00	19.664.204,11	31.367.994,11	31.247.583,97	31.247.583,75	31.096.171,25	151.412,50	120.410,36
2022 15 932A 202001	OTROS GASTOS ASIMILABLES.ARRENDAMIE.	0	1.756.306,45	1.756.306,45	1.582.795,41	1.582.795,41	1.265.065,88	317.729,53	173.511,04
2022 15 932A 20201	ARRENDAMIENTO GARAJES.	0	118.287,89	118.287,89	117.695,16	117.695,16	117.101,26	593,9	592,73
2022 15 932A 20300	ARRENDAMIENTO INSTALACIONES.	74.600,00	-66.378,86	8.221,14	8.141,42	8.141,42	8.141,42	0	79,72
2022 15 932A 20301	ARRENDAMIENTO MAQUINARIA	0	48.099,24	48.099,24	33.022,26	33.022,26	31.691,26	1.331,00	15.076,98
2022 15 932A 20302	ARRENDAMIENTO UTILLAJE	0	9.345,32	9.345,32	9.345,32	9.345,32	9.345,32	0	0
2022 15 932A 205	ARRENDAMIENTO MOBILIARIO Y ENSERES	0	23.271,58	23.271,58	23.271,58	16.666,21	15.345,03	1.321,18	6.605,37
2022 15 932A 20600	ARRENDAMIENTOS EQUIPOS INFORMÁTICOS.	10.971.300,00	547.802,43	11.519.102,43	11.495.420,23	11.495.420,23	10.939.276,92	556.143,31	23.682,20
2022 15 932A 20602	ARREND EQUIPOS INFORMÁTICOS CV19.	0	945.336,84	945.336,84	941.547,79	941.547,79	941.547,79	0	3.789,05
2022 15 932A 209	CÁNONES.	31.000,00	217,34	31.217,34	31.217,34	31.217,34	31.217,34	0	0
2022 15 932A 212000	MANTEN Y CONS EDIF GESTIÓN CENTRALI.	10.361.100,00	-9.241.244,50	1.119.855,50	1.060.131,73	1.060.131,73	761.864,03	298.267,70	59.723,77
2022 15 932A 212001	MANT Y CONSE EDIF GESTIÓN DESCENTRA.	0	6.069.105,37	6.069.105,37	5.856.021,56	5.526.794,23	5.302.841,31	223.952,92	542.311,14
2022 15 932A 212010	REPARACIÓN EDIF GESTIÓN CENTRALIZAD.	0	157.621,00	157.621,00	149.074,73	149.074,73	55.035,37	94.039,36	8.546,27

AGENCIA ESTATAL DE ADMINISTRACIÓN TRIBUTARIA - 2022 - Cuentas Anuales - Euros
E.I. Estado de Liquidación del presupuesto. Estado de liquidación del presupuesto de gastos

PARTIDA PRESUPUESTARIA	DESCRIPCIÓN	CRÉDITOS PRESUPUESTARIOS			GASTOS	OBLIGACIONES	PAGOS	OBLIGACIONES	REMANENTES
					COMPROMETIDOS	RECONOCIDAS	-6	PENDIENTES DE	DE CRÉDITO
		INICIALES	MODIFICACIONES	DEFINITIVOS	-4	NETAS		PAGO A 31 DE	(8=3-5)
		-1	-2	(3=1+2)		-5		DICIEMBRE	(7=5-6)
2022 15 932A 212011	REPARACIÓN EDIFICIOS GEST DESCENTRA.	0	1.808.792,76	1.808.792,76	1.546.835,67	1.433.064,55	1.163.610,73	269.453,82	375.728,21
2022 15 932A 212012	MANTENIMIENTO INSTALACIONES CV19	0	3.107,28	3.107,28	3.107,28	3.107,28	3.107,28	0	0
2022 15 932A 212020	REPARACIÓN INSTAL FIJAS GEST CENTRA.	0	401.339,00	401.339,00	371.165,80	371.165,80	302.066,77	69.099,03	30.173,20
2022 15 932A 212021	REPARACIÓN INSTAL FIJAS GEST DESCEN.	0	1.219.881,01	1.219.881,01	1.093.550,55	1.054.853,86	627.534,98	427.318,88	165.027,15
2022 15 932A 21300	REPARACIÓN INSTALACIONES	4.506.000,00	98.046,50	4.604.046,50	4.282.612,96	4.066.458,95	3.873.123,70	193.335,25	537.587,55
2022 15 932A 21301	REPARACIÓN MAQUINARIA.	0	26.016,69	26.016,69	12.868,54	12.868,54	12.868,54	0	13.148,15
2022 15 932A 21302	REPARACIÓN UTILLAJE.	0	55.908,05	55.908,05	45.575,30	45.575,30	44.138,36	1.436,94	10.332,75
2022 15 932A 214	REPARACIÓN ELEMENTOS TRANSPORTE.	6.639.400,00	1.153.354,76	7.792.754,76	7.119.684,04	7.118.308,71	5.862.094,61	1.256.214,10	674.446,05
2022 15 932A 21500	REPAR MANTEN Y CONSERV REPROGR	1.498.100,00	-465.034,17	1.033.065,83	956.718,56	905.117,44	808.080,79	97.036,65	127.948,39
2022 15 932A 21501	REPAR. MANT.Y CONSER DE RESTO MOBIL.	0	204.472,15	204.472,15	171.971,71	152.653,71	148.281,96	4.371,75	51.818,44
2022 15 932A 21600	REPARACION EQUIPOS INFORMÁTICOS.	9.240.600,00	-3.168.090,69	6.072.509,31	6.051.251,33	6.051.251,33	5.711.862,66	339.388,67	21.257,98
2022 15 932A 21601	REPARACIÓN OFIMÁTICA	0	1.837.483,30	1.837.483,30	1.822.915,67	1.739.575,34	1.637.976,28	101.599,06	97.907,96
2022 15 932A 21602	REPARACION EQUIPOS IMPRESIÓN CIE	0	518.917,17	518.917,17	518.917,17	517.509,08	511.806,34	5.702,74	1.408,09
2022 15 932A 219	REPARACION OTRO INMOVILIZADO MATER	0	94,62	94,62	94,62	94,62	94,62	0	0
2022 15 932A 220000	CONSUMIBLE DE OFICINA.	293.000,00	50.107,06	343.107,06	322.440,08	294.381,55	265.771,52	28.610,03	48.725,51
2022 15 932A 22001	PRENSA, REVISTAS Y OTROS LIBROS.	1.050.600,00	34.364,63	1.084.964,63	1.072.741,97	1.072.416,63	1.072.416,63	0	12.548,00
2022 15 932A 220020	TONER.	305.000,00	-99.506,79	205.493,21	184.403,83	184.403,83	175.484,92	8.918,91	21.089,38
2022 15 932A 220022	OTRO MATERIAL INFORMATICO NO INVENT.	0	130.720,18	130.720,18	92.595,02	92.595,02	75.379,75	17.215,27	38.125,16
2022 15 932A 220030	COMPLEMENTOS DE MATERIAL DE OFICINA.	5.131.100,00	-5.020.885,53	110.214,47	94.810,12	94.810,12	94.810,12	0	15.404,35
2022 15 932A 220031	COMPLEMENTOS MAT INFORMÁTICO.INVENT.	0	6.106.211,04	6.106.211,04	6.091.454,69	2.730.316,30	2.660.291,80	70.024,50	3.375.894,74
2022 15 932A 220032	OTROS COMPLEMENTOS INVENTARIABLES.	0	345.104,13	345.104,13	324.811,67	324.811,67	309.807,69	15.003,98	20.292,46
2022 15 932A 220033	COMPLEMENTOS MATERIAL COVID19.	0	260	260	215,92	215,92	215,92	0	44,08
2022 15 932A 220034	OTROS COMPLEMENTOS COVID19	0	13.271,87	13.271,87	12.977,32	12.977,32	12.977,32	0	294,55
2022 15 932A 22100	ENERGÍA ELÉCTRICA.	11.847.900,00	1.941.279,86	13.789.179,86	12.086.969,53	10.326.359,06	10.265.766,31	60.592,75	3.462.820,80
2022 15 932A 22101	SUMINISTROS DE AGUA.	573.000,00	13.266,86	586.266,86	549.864,78	549.864,78	544.941,56	4.923,22	36.402,08
2022 15 932A 22102	SUMINISTROS DE GAS	126.000,00	154.192,78	280.192,78	216.729,96	216.729,96	211.701,62	5.028,34	63.462,82
2022 15 932A 221030	CALEFACCIÓN.	5.752.000,00	-4.228.911,38	1.523.088,62	1.334.379,61	1.304.755,64	1.246.881,00	57.874,64	218.332,98
2022 15 932A 221031	COMBUSTIBLES PARA VEHICULOS AUTOM.	0	899.713,65	899.713,65	897.260,18	568.556,18	564.312,19	4.243,99	331.157,47
2022 15 932A 221032	COMBUSTIBLE PARA EMBARCACIONES	0	5.928.389,62	5.928.389,62	5.696.378,75	5.696.378,75	5.204.434,95	491.943,80	232.010,87
2022 15 932A 221033	COMBUSTIBLE PARA AERONAVES	0	570.000,00	570.000,00	539.290,82	539.290,82	538.883,42	407,4	30.709,18
2022 15 932A 22104	VESTUARIO.	614.000,00	4.574,84	618.574,84	603.443,15	318.421,60	114.373,66	204.047,94	300.153,24
2022 15 932A 22105	PRODUCTOS ALIMENTICIOS	156.000,00	15.922,69	171.922,69	152.512,98	152.512,98	152.512,98	0	19.409,71
2022 15 932A 22106	PRODUCTOS FARMACEUTICOS.	1.602.000,00	-1.229.093,60	372.906,40	354.676,20	108.787,84	107.307,61	1.480,23	264.118,56
2022 15 932A 22109	LABORES FABRICA NAC MONEDA Y TIMBRE.	5.000.000,00	8.180.606,00	13.180.606,00	12.425.723,39	12.425.723,39	11.344.623,79	1.081.099,60	754.882,61
2022 15 932A 22111	REPUESTOS MAQU UTILL Y ELTOS TR	690.000,00	-148.342,01	541.657,99	499.195,22	499.195,22	420.744,29	78.450,93	42.462,77

AGENCIA ESTATAL DE ADMINISTRACIÓN TRIBUTARIA - 2022 - Cuentas Anuales - Euros
E.I. Estado de Liquidación del presupuesto. Estado de liquidación del presupuesto de gastos

PARTIDA	DESCRIPCIÓN	CRÉDITOS PRESUPUESTARIOS			GASTOS	OBLIGACIONES		OBLIGACIONES	
					COMPROMETIDOS	RECONOCIDAS	PAGOS	PENDIENTES DE	REMANENTES
		INICIALES	MODIFICACIONES	DEFINITIVOS	-4	NETAS	-6	PAGO A 31 DE	DE CRÉDITO
							DICIEMBRE	(8=3-5)	
		-1	-2	(3=1+2)		-5	(7=5-6)		
2022 15 932A 22112	MATERIAL ELECTRO ELECTRI Y COMUNIC.	266.000,00	478.246,94	744.246,94	714.852,14	714.852,14	644.326,75	70.525,39	29.394,80
2022 15 932A 221990	CAMPAÑAS E IMPRESOS TRIBUTARIOS.	4.067.400,00	-1.309.154,94	2.758.245,06	2.671.531,54	2.161.324,50	2.145.776,50	15.548,00	596.920,56
2022 15 932A 221991	GASTOS DE COMUNIDAD DE EDIFICIOS	0	376.335,72	376.335,72	304.797,00	304.797,00	295.302,12	9.494,88	71.538,72
2022 15 932A 221992	MATERIAL DE LABORATORIO.	0	274.830,59	274.830,59	270.133,94	234.129,97	226.910,95	7.219,02	40.700,62
2022 15 932A 221993	SUMINISTROS VARIOS	0	678.760,58	678.760,58	644.744,78	640.522,40	587.743,79	52.778,61	38.238,18
2022 15 932A 221994	SUMINISTROS ADUAN EN PUERTOS Y AERO.	0	423.423,40	423.423,40	414.519,33	414.519,33	414.361,95	157,38	8.904,07
2022 15 932A 221996	SUMINISTROS VARIOS COVID19	0	20.287,77	20.287,77	15.340,15	15.340,15	15.340,15	0	4.947,62
2022 15 932A 22200	SERVICIO DE TELECOMUNICACIONES	9.309.800,00	557.266,30	9.867.066,30	9.866.597,45	9.802.444,96	9.797.789,90	4.655,06	64.621,34
2022 15 932A 22201	POSTALES	250.000,00	-79.629,15	170.370,85	162.211,24	160.643,95	160.643,95	0	9.726,90
2022 15 932A 22202	COMUNICACIONES ELECTRONICAS.	1.683.000,00	547.102,00	2.230.102,00	2.112.101,10	2.112.101,10	2.112.101,10	0	118.000,90
2022 15 932A 22299	OTRAS COMUNICACIONES	537.300,00	-45.271,06	492.028,94	252.583,60	247.531,22	238.199,11	9.332,11	244.497,72
2022 15 932A 22300	PARQUE MOVIL	273.600,00	-272.708,14	891,86	891,86	891,86	891,86	0	0
2022 15 932A 22301	RESTO TRANSPORTES.	0	180.694,75	180.694,75	168.175,23	160.291,09	160.291,09	0	20.403,66
2022 15 932A 22302	MUDANZAS	0	135.007,89	135.007,89	104.711,04	100.929,79	100.929,79	0	34.078,10
2022 15 932A 22401	PRIMAS DE SEGUROS DE ELEM TRANSPORT.	1.102.000,00	-20.557,14	1.081.442,86	1.075.135,91	1.057.364,21	1.057.364,21	0	24.078,65
2022 15 932A 22499	OTRAS PRIMAS DE SEGUROS.	0	249.715,73	249.715,73	249.715,73	249.715,73	249.692,79	22,94	0
2022 15 932A 22500	TRIBUTOS ESTATALES.	27.200,00	13.532,50	40.732,50	27.351,05	27.351,05	27.351,05	0	13.381,45
2022 15 932A 22501	TRIBUTOS AUTONÓMICOS.	18.500,00	10.917,35	29.417,35	16.770,60	16.770,60	16.770,60	0	12.646,75
2022 15 932A 225020	I B I.	8.057.000,00	-529.464,21	7.527.535,79	7.408.168,84	7.408.168,84	7.408.168,84	0	119.366,95
2022 15 932A 225021	OTROS TRIBUTOS LOCALES	0	377.501,26	377.501,26	340.505,20	340.505,20	340.505,20	0	36.996,06
2022 15 932A 22601	ATENCIONES PROTOCOLARIAS Y REPRESN.	146.980,00	0	146.980,00	52.081,29	52.081,29	52.081,29	0	94.898,71
2022 15 932A 226020	CAMPAÑAS INSTITUCIONALES	9.705.000,00	-8.347.215,01	1.357.784,99	974.567,18	974.567,18	39.599,73	934.967,45	383.217,81
2022 15 932A 226021	PUBLICIDAD EN BOLETINES OFIC. Y OTR.	0	641.267,96	641.267,96	638.666,01	569.805,85	569.805,85	0	71.462,11
2022 15 932A 226030	DER LITIGIOS INDEMNIZ EMBARGOS ETC.	4.250.000,00	-1.955.688,01	2.294.311,99	1.743.307,41	1.743.307,41	1.743.307,41	0	551.004,58
2022 15 932A 22604	GASTOS OPERACIONES CONFIDENCIALES.	100.860,00	0	100.860,00	40.896,52	40.896,52	40.896,52	0	59.963,48
2022 15 932A 22606	REUNIONES Y CONFERENCIAS	370.000,00	-20.476,13	349.523,87	273.695,72	273.695,72	273.695,72	0	75.828,15
2022 15 932A 22607	OPOSICIONES Y PRUEBAS SELECTIVAS	503.000,00	170.065,65	673.065,65	661.696,57	661.696,57	661.696,57	0	11.369,08
2022 15 932A 226990	GASTOS COOPERACION OTRAS ADMONES	368.000,00	265.706,61	633.706,61	612.502,58	607.318,18	111.520,37	495.797,81	26.388,43
2022 15 932A 226992	VARIOS	0	126.192,73	126.192,73	99.924,38	99.924,38	93.567,70	6.356,68	26.268,35
2022 15 932A 226993	SERVICIOS BANCARIOS Y SIMILARES.	0	206.742,63	206.742,63	203.931,97	196.049,49	196.049,49	0	10.693,14
2022 15 932A 226994	GASTOS EXTRAORDINARIOS	0	995,25	995,25	995,25	995,25	995,25	0	0
2022 15 932A 227000	LIMPIEZA EDIFICIOS	15.179.500,00	-78.944,05	15.100.555,95	15.068.900,54	15.034.495,44	14.819.941,34	214.554,10	66.060,51
2022 15 932A 227001	LIMPIEZA BARCOS.	0	247.451,77	247.451,77	246.183,89	243.187,41	232.343,56	10.843,85	4.264,36
2022 15 932A 227010	SEGURIDAD EDIFICIOS.	20.563.300,00	-4.539.080,56	16.024.219,44	15.948.455,41	15.582.383,45	15.305.330,76	277.052,69	441.835,99
2022 15 932A 227011	SEGURIDAD BARCOS	0	3.656.889,82	3.656.889,82	3.646.597,79	3.626.755,13	3.617.823,32	8.931,81	30.134,69

AGENCIA ESTATAL DE ADMINISTRACIÓN TRIBUTARIA - 2022 - Cuentas Anuales - Euros
E.I. Estado de Liquidación del presupuesto. Estado de liquidación del presupuesto de gastos

PARTIDA	DESCRIPCIÓN	CRÉDITOS PRESUPUESTARIOS			GASTOS	OBLIGACIONES	OBLIGACIONES	REMANENTES	
					COMPROMETIDOS	RECONOCIDAS	PAGOS		PENDIENTES DE
		INICIALES	MODIFICACIONES	DEFINITIVOS	-4	NETAS	-6		PAGO A 31 DE
							DICIEMBRE	DE CRÉDITO	
		-1	-2	(3=1+2)		-5	(7=5-6)	(8=3-5)	
2022 15 932A 22702	VALORACIONES Y PERITAJES	425.000,00	332.695,72	757.695,72	635.545,90	609.891,44	579.993,24	29.898,20	147.804,28
2022 15 932A 22704	CUSTODIA, DEPÓSITO Y ALMACENAJE.	1.000.000,00	43.320,46	1.043.320,46	980.592,12	878.954,35	876.711,87	2.242,48	164.366,11
2022 15 932A 227060	ESTUDIOS Y TRABAJOS TEC INMUEBLES.	42.262.500,00	-41.776.151,72	486.348,28	331.670,07	268.839,18	152.013,38	116.825,80	217.509,10
2022 15 932A 227061	ESTUDIOS Y TRABAJOS TEC EQUIPAMIENT.	0	1.507.000,00	1.507.000,00	1.506.515,56	1.318.352,07	1.318.352,07	0	188.647,93
2022 15 932A 227062	ESTUDIOS Y TRABAJOS TEC INFORMÁTICA.	0	37.327.000,00	37.327.000,00	35.379.581,00	34.873.614,53	32.857.022,50	2.016.592,03	2.453.385,47
2022 15 932A 227063	RESTO DE ESTUDIOS Y TRABAJOS TÉCNIC.	0	35.017,00	35.017,00	7.139,00	7.139,00	7.139,00	0	27.878,00
2022 15 932A 227990	OPERACIONES TÉCNICAS DE VUELO.	28.275.400,00	-22.902.811,00	5.372.589,00	5.045.015,15	5.045.015,15	3.562.400,75	1.482.614,40	327.573,85
2022 15 932A 227991	ASISTENCIA CAMPAÑAS DE RENTA	0	10.877.800,00	10.877.800,00	10.877.694,00	10.859.784,03	10.319.771,63	540.012,40	18.015,97
2022 15 932A 227992	VARIOS.SERVICIOS	0	4.820.832,67	4.820.832,67	3.601.016,17	3.411.174,72	3.156.690,11	254.484,61	1.409.657,95
2022 15 932A 227993	SERVICIOS MÉDICOS.	0	1.554.900,00	1.554.900,00	1.184.806,20	841.020,51	806.023,59	34.996,92	713.879,49
2022 15 932A 227994	TRABAJOS POR COVID19	0	5.233,00	5.233,00	4.246,50	4.246,50	4.246,50	0	986,5
2022 15 932A 23001	DIETAS FORMACIÓN	3.288.900,00	-3.017.496,16	271.403,84	210.790,65	210.790,65	210.535,64	255,01	60.613,19
2022 15 932A 23002	DIETAS DEL PERSONAL SINDICAL	0	52.500,00	52.500,00	51.493,19	51.493,19	51.493,19	0	1.006,81
2022 15 932A 23003	DIETAS CONVOCATORIA EXTERNA.	0	277.709,37	277.709,37	246.875,91	246.875,91	246.253,61	622,3	30.833,46
2022 15 932A 23004	DIETAS MIEMBROS DE TRIBUNALES.	0	45.000,00	45.000,00	37.346,38	37.346,38	37.346,38	0	7.653,62
2022 15 932A 23005	DIETAS PART PRUEBAS PROM INTERNA	0	6.400,74	6.400,74	3.982,46	3.982,46	3.982,46	0	2.418,28
2022 15 932A 23009	DIETAS OPERATIVAS.	0	1.356.038,17	1.356.038,17	1.264.538,87	1.264.538,87	1.263.351,45	1.187,42	91.499,30
2022 15 932A 23101	GASTOS DE LOCOMOCIÓN DE FORMACIÓN.	4.728.100,00	-4.478.607,64	249.492,36	200.798,52	200.798,52	180.942,69	19.855,83	48.693,84
2022 15 932A 23102	GASTOS DE LOCOMOC PERSONAL SINDICAL.	0	118.027,85	118.027,85	104.478,12	104.478,12	97.581,28	6.896,84	13.549,73
2022 15 932A 23103	GASTOS LOCOMOC DE CONVOCAT EXTERNAS.	0	167.861,60	167.861,60	141.032,00	141.032,00	130.555,63	10.476,37	26.829,60
2022 15 932A 23104	LOCOMOCIÓN MIEMBROS TRIBUNALES	0	45.029,65	45.029,65	35.988,61	35.988,61	34.932,66	1.055,95	9.041,04
2022 15 932A 23105	LOCOM PART PRUEBAS PROM INTERNA	0	4.987,65	4.987,65	2.907,28	2.907,28	2.279,62	627,66	2.080,37
2022 15 932A 23109	GASTOS DE LOCOMOCIÓN OPERATIVAS.	0	1.884.959,33	1.884.959,33	1.806.313,64	1.806.313,64	1.769.662,77	36.650,87	78.645,69
2022 15 932A 232	TRASLADOS.	50.000,00	-7.249,61	42.750,39	42.750,33	42.750,33	41.478,57	1.271,76	0,06
2022 15 932A 23301	TRIBUNALES Y OTROS	1.733.000,00	-760.955,42	972.044,58	799.404,92	799.404,92	799.404,92	0	172.639,66
2022 15 932A 23302	FORMACIÓN.	0	576.809,36	576.809,36	576.809,36	576.809,36	576.809,36	0	0
2022 15 932A 24000	PUBLICACIONES OFICIALES.	10.000,00	-10.000,00	0	0	0	0	0	0
2022 15 932A 310000	INTERESES PROVEED DE INMOVILIZADO.	10.000,00	0	10.000,00	0	0	0	0	10.000,00
2022 15 932A 352	INTERESES DE DEMORA.	40.000,00	-6.885,48	33.114,52	13.894,08	13.894,08	13.894,08	0	19.220,44
2022 15 932A 35901	DIFERENCIAS DE CAMBIO.	0	6.885,48	6.885,48	6.885,48	6.885,48	6.885,48	0	0
2022 15 932A 48000	PARA CONCESIÓN DE BECAS.	1.442.300,00	-986.000,00	456.300,00	436.700,00	436.700,00	436.700,00	0	19.600,00
2022 15 932A 486	PENSIONES FUNCIONARIOS Y PROT FAM.	47.700,00	2.000,00	49.700,00	49.424,08	49.424,08	49.424,08	0	275,92
2022 15 932A 490	TRANS CTES AL EXTERIOR.	158.000,00	4.000,00	162.000,00	120.925,65	120.925,65	111.793,59	9.132,06	41.074,35
2022 15 932A 63002	EDIFICIOS Y OTRAS CONSTRUCCIONES	105.809.850,00	-83.824.791,28	21.985.058,72	17.880.747,52	17.521.349,50	14.888.848,80	2.632.500,70	4.463.709,22
2022 15 932A 630030	INSTALACIONES AREA DE EQUIPAMIENTO	0	3.208.895,31	3.208.895,31	2.315.931,09	2.315.931,08	695.832,87	1.620.098,21	892.964,23

AGENCIA ESTATAL DE ADMINISTRACIÓN TRIBUTARIA - 2022 - Cuentas Anuales - Euros

E.I. Estado de Liquidación del presupuesto. Estado de liquidación del presupuesto de gastos

PARTIDA	DESCRIPCIÓN	CRÉDITOS PRESUPUESTARIOS			GASTOS	OBLIGACIONES RECONOCIDAS	PAGOS	OBLIGACIONES PENDIENTES DE PAGO A 31 DE DICIEMBRE	REMANENTES DE CRÉDITO
		INICIALES	MODIFICACIONES	DEFINITIVOS	COMPROMETIDOS	NETAS	-6	PAGO A 31 DE DICIEMBRE	(8=3-5)
PRESUPUESTARIA		-1	-2	(3=1+2)	-4	-5	(7=5-6)		
2022 15 932A 630031	MAQUINARIA	0	6.877.228,63	6.877.228,63	6.299.252,62	5.851.060,16	1.495.601,94	4.355.458,22	1.026.168,47
2022 15 932A 630032	OTRO UTILLAJE.	0	1.300,00	1.300,00	1.230,09	1.230,09	1.230,09	0	69,91
2022 15 932A 630033	INSTALACIONES AREA DE SEGURIDAD.	0	2.225.530,46	2.225.530,46	1.915.061,26	1.915.061,26	551.488,70	1.363.572,56	310.469,20
2022 15 932A 63004	ELEMENTOS DE TRANSPORTE.	0	4.808.718,58	4.808.718,58	4.727.200,91	4.719.425,07	4.669.003,16	50.421,91	89.293,51
2022 15 932A 63005	MOBILIARIO Y ENSERES	0	7.385.721,23	7.385.721,23	6.922.369,27	4.307.987,54	2.010.308,57	2.297.678,97	3.077.733,69
2022 15 932A 630060	EQUIPOS INFORMÁTICOS	0	6.277.780,48	6.277.780,48	6.226.186,17	6.226.186,17	1.861.637,82	4.364.548,35	51.594,31
2022 15 932A 630061	OFIMÁTICA.	0	17.075.000,00	17.075.000,00	17.042.046,45	17.042.046,45	21.780,73	17.020.265,72	32.953,55
2022 15 932A 630070	SOFTWARE EQUIPOS INFORMÁTICOS.	0	1.324.624,54	1.324.624,54	1.319.433,52	1.319.433,52	485.857,26	833.576,26	5.191,02
2022 15 932A 630071	SOFTWARE OFIMÁTICA	0	100.197,86	100.197,86	97.960,76	97.960,76	34.131,86	63.828,90	2.237,10
2022 15 932A 63009	OTRO INMOVILIZADO MATERIAL	0	253.794,19	253.794,19	251.975,56	245.615,48	216.529,50	29.085,98	8.178,71
2022 15 932A 83008	PRÉSTAMOS A CORTO PLAZO AL PERSONAL.	732.970,00	0	732.970,00	484.622,44	484.622,44	484.622,44	0	248.347,56
TOTAL		1.212.460.950,00	418.853.046,87	1.631.313.996,87	1.604.786.059,70	1.591.841.817,27	1.543.906.253,34	47.935.563,93	39.472.179,60

AGENCIA ESTATAL DE ADMINISTRACIÓN TRIBUTARIA - 2022 - Cuentas Anuales - Euros

E.II. Estado de Liquidación del presupuesto. Estado de liquidación del presupuesto de ingresos

APLICACIÓN PRESUPUESTARIA	DESCRIPCIÓN	PREVISIONES PRESUPUESTARIAS			DERECHOS	DERECHOS	DERECHOS	DERECHOS	DERECHOS	DERECHOS	EXCESO/
					RECONOCIDOS	ANULADOS	CANCELADOS	RECONOCIDOS	RECAUDACIÓN	PENDIENTES	DEFECTO
		INICIALES	MODIFICACIONES	DEFINITIVAS	-4	-5	-6	NETOS	NETA	DE COBRO A 31	PREVISIÓN
		-1	-2	(3=1+2)				(7=4-5-6)	-8	DE DICIEMBRE	(10=7-3)
									(9=7-8)		
15 30908	DERECHOS DE EXAMEN	155.000,00	0	155.000,00	545.236,07	223,02	0	545.013,05	545.013,05	0	390.013,05
15 321	RENTA DE ADUANAS. DRECHOS MENORES.	85.000,00	0	85.000,00	84.100,37	0	0	84.100,37	84.100,37	0	-899,63
15 32201	ADMINISTRACIÓN Y COBRANZA.	19.275.000,00	0	19.275.000,00	19.629.085,38	0	0	19.629.085,38	19.629.085,38	0	354.085,38
15 32203	DERIVADOS DE COSTAS PROCED. APREMIO.	866.000,00	0	866.000,00	2.378.778,67	0	0	2.378.778,67	2.378.778,67	0	1.512.778,67
15 32204	DERVADOS COSTES REP. FABR. EF.TIMB	4.444.000,00	0	4.444.000,00	5.655.819,23	0	0	5.655.819,23	5.655.819,23	0	1.211.819,23
15 32205	SERVICIO NOTIFICACIONES CIE.	220.000,00	0	220.000,00	388.832,46	103.446,47	0	285.385,99	285.385,99	0	65.385,99
15 32900	SERVICIOS AJENOS	250.000,00	0	250.000,00	154.063,83	0	0	154.063,83	154.063,83	0	-95.936,17
15 32901	PRESTACIÓN DE OTROS SERVICIOS.	20.000,00	0	20.000,00	14.681,05	0	0	14.681,05	13.256,45	1.424,60	-5.318,95
15 330	VENTA DE PUBLICACIONES PROPIAS	0	0	0	69,23	0	0	69,23	69,23	0	69,23
15 332	VENTA FOTOCOPIAS Y OT. PROD. REPRO	0	0	0	1,08	0	0	1,08	1,08	0	1,08
15 335	VENTAS DE MATERIAL DE DESECHO.	0	0	0	108.725,55	0	0	108.725,55	108.725,55	0	108.725,55
15 339	VENTA DE OTROS BIENES.	16.000,00	0	16.000,00	21.339,25	0	0	21.339,25	21.339,25	0	5.339,25
15 380	DE EJERCICIOS CERRADOS	370.000,00	0	370.000,00	607.722,55	0	0	607.722,55	500.331,06	107.391,49	237.722,55
15 39101	INTERESES DE DEMORA.	0	0	0	1.638,04	0	0	1.638,04	1.638,04	0	1.638,04
15 397	INGRESOS EXTRAORDINARIOS	20.000,00	0	20.000,00	27.568,19	0	0	27.568,19	27.568,19	0	7.568,19
15 39900	COMPEN.SERV.PRESTADOS FUNCIONAR.PUB.	1.000.000,00	0	1.000.000,00	1.208.047,59	0	0	1.208.047,59	1.208.047,59	0	208.047,59
15 39903	SANCIONES INDEMNIZATORIAS.	150.000,00	0	150.000,00	240.782,12	0	0	240.782,12	117.717,81	123.064,31	90.782,12
15 39999	INGRESOS DIVERSOS.	120.000,00	0	120.000,00	107.828,19	0	0	107.828,19	75.619,82	32.208,37	-12.171,81
15 40000	TRANSF PARA GASTOS DE FUNCIONAMIENT.	991.132.320,00	-12.839.943,44	978.292.376,56	978.292.376,56	0	0	978.292.376,56	825.875.217,91	152.417.158,65	0
15 40001	TRANSF POR PARTIC REC ACT LIQUI.	0	428.597.525,51	428.597.525,51	428.597.525,51	0	0	428.597.525,51	408.597.525,51	20.000.000,00	0
15 40002	TRANSF POR COMP GTOS. OTROS SERVIC	2.931.450,00	0	2.931.450,00	2.931.450,00	0	0	2.931.450,00	2.687.162,50	244.287,50	0
15 40003	PREMIO COBRANZA RECURSOS UE.	67.770.730,00	0	67.770.730,00	67.770.730,00	0	0	67.770.730,00	62.123.169,13	5.647.560,87	0
15 40100	DEL Mº INT GTOS. COMUNES C/ PLOMO.	107.600,00	0	107.600,00	39.449,33	0	0	39.449,33	39.449,33	0	-68.150,67
15 40102	DE OTROS DDMM PARA GTOS. DE NOTIFIC.	0	130.551,25	130.551,25	130.551,25	0	0	130.551,25	130.551,25	0	0
15 415	SUBVENCIONES DEL INAP.	0	260.548,00	260.548,00	260.548,00	98.131,17	0	162.416,83	162.416,83	0	-98.131,17
15 419	TRANSF CORRIENTES DE OAAA.	0	4.365,55	4.365,55	4.365,55	0	0	4.365,55	4.365,55	0	0
15 49200	TRANSF EX PO 2014/2020 FEDER CANARI.	2.090.000,00	0	2.090.000,00	1.094.614,40	608.248,66	0	486.365,74	486.365,74	0	-1.603.634,26
15 49201	OTRAS.TRANSFERENCIAS DEL EXTERIOR.	0	0	0	1.748.621,48	92.885,34	0	1.655.736,14	1.655.736,14	0	1.655.736,14
15 52001	INTERESES DE CUENTAS CORRIENTES.	0	0	0	4,08	0	0	4,08	4,08	0	4,08
15 54099	OTROS PRODUCTOS DE INMUEBLES	51.000,00	0	51.000,00	51.000,00	0	0	51.000,00	51.000,00	0	0
15 559	OTRAS CONCESIONES Y APROVECHAMIENTO.	0	0	0	2.337,35	0	0	2.337,35	2.337,35	0	2.337,35
15 70000	PARA GASTOS DE INVERSIONES	105.809.850,00	0	105.809.850,00	105.797.002,56	0	0	105.797.002,56	88.174.875,00	17.622.127,56	-12.847,44
15 701	DE OTROS MINISTERIOS	0	2.700.000,00	2.700.000,00	2.700.000,00	0	0	2.700.000,00	2.700.000,00	0	0
15 83008	REINTEGRO PRESTAMO DE PRESTAMO	577.000,00	0	577.000,00	449.696,59	0	1.147,14	448.549,45	448.525,87	23,58	-128.450,55
15 870	REMANENTE DE TESORERÍA	15.000.000,00	0	15.000.000,00	0	0	0	0	0	0	0
TOTAL		1.212.460.950,00	418.853.046,87	1.631.313.996,87	1.621.044.591,51	902.934,66	1.147,14	1.620.140.509,71	1.423.945.262,78	196.195.246,93	3.826.512,84

AGENCIA ESTATAL DE ADMINISTRACIÓN TRIBUTARIA - 2022 - Cuentas Anuales - Euros				
E.IV. Estado de Liquidación del presupuesto. Resultado presupuestario				
	DERECHOS	OBLIGACIONES		RESULTADO
CONCEPTOS	RECONOCIDOS	RECONOCIDAS	AJUSTES	PRESUPUESTARIO
	NETOS	NETAS		
a. Operaciones corrientes	1.511.194.957,70	1.529.793.907,75		-18.598.950,05
b. Operaciones de capital	108.497.002,56	61.563.287,08		46.933.715,48
c. Operaciones comerciales	0	0		0
1. Total operaciones no financieras (a+b+c)	1.619.691.960,26	1.591.357.194,83		28.334.765,43
d. Activos financieros	448.549,45	484.622,44		-36.072,99
e. Pasivos financieros	0	0		0
2. Total operaciones financieras (d+e)	448.549,45	484.622,44		-36.072,99
I. RESULTADO PRESUPUESTARIO DEL EJERCICIO (I = 1+2)	1.620.140.509,71	1.591.841.817,27		28.298.692,44
AJUSTES:				
3. Créditos gastados financiados con remanente de tesorería no afectado			0	
4. Desviaciones de financiación negativas del ejercicio			0	
5. Desviaciones de financiación positivas del ejercicio			0	
II. TOTAL AJUSTES (II = 3+4-5)			0	
RESULTADO PRESUPUESTARIO AJUSTADO (I+II)				28.298.692,44

1. ORGANIZACIÓN Y ACTIVIDAD

La Agencia Estatal de Administración Tributaria (en lo sucesivo Agencia Tributaria), es un Ente Público de los previstos en el artículo 2, apartado 1 letra g) de la Ley 47/2003, de 26 de noviembre, General Presupuestaria, creado por el artículo 103 de la Ley 31/1990, de 27 de diciembre, de Presupuestos Generales del Estado para 1991, que se integra en las Administraciones Públicas Centrales, estando adscrito al Ministerio de Hacienda, hoy Ministerio de Hacienda y Función Pública, a través de la Secretaría de Estado de Hacienda.

La Agencia Tributaria es la organización administrativa responsable, en nombre y por cuenta del Estado, de la aplicación efectiva del sistema tributario estatal y del aduanero, y de aquellos recursos de otras Administraciones y Entes Públicos nacionales o de la Unión Europea cuya gestión se le encomiende por Ley o por Convenio.

Le corresponde desarrollar las actuaciones administrativas necesarias para que el sistema tributario estatal y el aduanero se apliquen con generalidad y eficacia a todos los obligados tributarios, mediante los procedimientos de gestión, inspección y recaudación tanto formal, como material, que minimicen los costes indirectos derivados de las exigencias formales necesarias para el cumplimiento de las obligaciones tributarias.

La Agencia Tributaria gestiona los tributos cedidos a las Comunidades Autónomas cuando dicha competencia se atribuya a la Administración del Estado por las correspondientes leyes de cesión.

Por último, corresponde a la Agencia Tributaria, en el ámbito de sus competencias, desarrollar los mecanismos de coordinación y colaboración con las Instituciones Comunitarias, las Administraciones Tributarias de los países miembros de la Unión Europea y con las otras Administraciones Tributarias nacionales o extranjeras que resulte necesario para una eficaz gestión del sistema tributario nacional y aduanero en su conjunto.

El régimen jurídico, presupuestario y económico-financiero de la Agencia Tributaria está determinado por su norma de creación.

En este sentido, en el desarrollo de sus funciones de gestión, inspección, y recaudación tributaria, así como en el resto de funciones públicas que se le atribuyen, se rige por lo dispuesto en la Ley 58/2003, de 17 de diciembre, General Tributaria, Ley 39/2015, de 1 de octubre, del Procedimiento Administrativo Común de las Administraciones Públicas y sus respectivas normas de desarrollo, así como por las demás normas que resulten de aplicación al desempeño de sus competencias.

La Agencia Tributaria, elabora anualmente su anteproyecto de presupuesto, donde se reflejan los costes necesarios para la consecución de sus objetivos, que

remite al Ministerio de Hacienda y Función Pública para su elevación al acuerdo del Gobierno y posterior remisión a las Cortes Generales, formando parte de los Presupuestos Generales del Estado.

Este presupuesto tiene carácter limitativo por su importe global y carácter estimativo para la distribución de los créditos en categorías económicas, con excepción de las correspondientes a gastos de personal que en todo caso tienen carácter limitativo y vinculante por su cuantía total y en otros capítulos el crédito correspondiente a subvenciones nominativas, atenciones protocolarias y representativas y los gastos confidenciales que tienen carácter limitativo y vinculante cualquiera que sea el nivel de clasificación económica al que se establezcan.

Desde el punto de vista del control, la Agencia Tributaria está sometida al control financiero permanente a cargo de la Intervención General de la Administración del Estado y al régimen de Contabilidad Pública, siéndole de aplicación lo dispuesto en el Título V de la Ley 47/2003, de 26 de noviembre Ley General Presupuestaria.

La contratación de la Agencia Tributaria se ajustará a lo previsto en la Ley 9/2017, de 8 de noviembre, de Contratos del Sector Público, por la que se transponen al ordenamiento jurídico español las Directivas del Parlamento Europeo y del Consejo 2014/23/UE y 2014/24/UE, de 26 de febrero de 2014 y su normativa de desarrollo.

La Agencia Tributaria se financia principalmente con cargo a las transferencias consignadas anualmente en los Presupuestos Generales del Estado, un porcentaje de la recaudación que se derive de los actos de liquidación y de gestión recaudatoria o de otros actos administrativos acordados por la Agencia en el ámbito de la gestión tributaria que tiene encomendada y los ingresos que perciba como retribución por la prestación de servicios de administración y cobranza que pueda realizar, en virtud de convenios o disposición legal, para otras Administraciones Públicas nacionales o supranacionales y entes del sector público.

La única tasa que constituye recurso del presupuesto de la Agencia Tributaria es la correspondiente a Derechos de examen por participación en pruebas selectivas prevista en el artículo 18 de la Ley 66/1997 de 30 de diciembre, de Medidas Fiscales, Administrativas y del Orden Social, si bien el importe de la misma no resulta significativo en el presupuesto de la Agencia.

En cuanto a su régimen fiscal, la Agencia Tributaria está exenta del Impuesto de Sociedades, en base a lo previsto en el artículo 9 apartado 1 letra f) de la Ley 27/2014 de 27 de noviembre del Impuesto de Sociedades.

Las actividades realizadas por la Agencia Tributaria en el desarrollo de las funciones públicas que se le atribuyen, consistentes en la aplicación del sistema tributario estatal y aduanero, no tienen carácter empresarial y, consecuentemente, las operaciones que realiza en desarrollo de dichas actividades no están sujetas al IVA.

No obstante, algunas actividades, como por ejemplo la venta de impresos y de manuales de impuestos, que se realizaban con habitualidad y a título oneroso, así

como el pago a las empresas que elaboran dichos productos, tienen a efectos del IVA el carácter de actividades empresariales y, por tanto, las operaciones efectuadas en el ejercicio de las mencionadas actividades están sujetas a este impuesto. Desde el ejercicio 2020, esta actividad tiene un carácter residual, debido a la potenciación de la tramitación electrónica de los procedimientos a través de la Sede de la Agencia Tributaria, por lo que no procede la elaboración de nuevos impresos.

Los **órganos rectores** de la Agencia Tributaria son, la Presidencia, cargo que recae en la Secretaría de Estado de Hacienda y la Dirección General, con rango de Subsecretaría.

El Consejo Superior para la Dirección y coordinación de la Gestión Tributaria, es el órgano colegiado, integrado por representantes de la Administración Tributaria del Estado y de las Comunidades Autónomas y Ciudades con Estatuto de Autonomía, encargado de coordinar la gestión de los tributos cedidos. Dicho órgano, con importantes funciones de informe, propuesta y asesoramiento, recogidos en el artículo 65 de la Ley 22/2009, de 18 de diciembre, por la que se regula el sistema de financiación de las Comunidades Autónomas de régimen común y Ciudades con Estatuto de Autonomía y se modifican determinadas normas tributarias, es presidido por la Presidencia de la Agencia e integrado por la persona titular de la Dirección General de la Agencia Tributaria, que ostentará la Vicepresidencia primera, cinco representantes de la Agencia Tributaria, los titulares de la Secretaría General de Hacienda, de la Secretaría General de Financiación Territorial y de la Inspección General del Ministerio de Hacienda y Función Pública y por un representante de cada una de las Comunidades Autónomas de régimen común y de las Ciudades con Estatuto de Autonomía, uno de los cuales será designado por éstas cada año para ostentar la Vicepresidencia segunda. Este órgano cuenta con una **Secretaría Técnica Permanente**.

Otros órganos encargados de la coordinación y dirección de la gestión tributaria son los **Consejos Territoriales para la Dirección y Coordinación de la Gestión Tributaria**. Están integrados por representantes de la Administración Tributaria del Estado y de la Comunidad Autónoma o de la Ciudad con Estatuto de Autonomía de que se trate, a los que corresponde coordinar la gestión de los tributos cedidos en su respectivo ámbito territorial. Su composición y funciones son las establecidas en los artículos 66 de la citada Ley 22/2009.

El Comité Permanente de Dirección, creado por Resolución de 19 de febrero de 1997, de la Agencia Tributaria, y modificado por Resolución de 26 de diciembre de 2005, de la Presidencia de la Agencia Tributaria, por la que se establece la estructura orgánica de la Delegación Central de Grandes Contribuyentes, es un órgano consultivo, presidido por la persona titular de la Presidencia de la Agencia, del que es Vicepresidente la persona titular de la Dirección General y del que forman parte con carácter permanente los Directores de los Departamentos y Servicios Centrales de la misma, que constituye el cauce habitual para el análisis y coordinación de sus decisiones directivas. Asistirán asimismo a las reuniones del Comité aquellas otras personas que en cada caso se considere pertinente. Se someterán a deliberación y asesoramiento de dicho Comité, los proyectos y decisiones que considere oportuno la Presidencia y la Dirección General.

El Comité de Coordinación de la Dirección Territorial, integrado por los miembros del Comité de Dirección, por la persona titular de la Delegación Central de Grandes Contribuyentes y por las personas titulares de las Delegaciones Especiales de la Agencia, será el cauce institucional de coordinación e información entre la Dirección de la Agencia y su organización territorial.

La Comisión de Seguridad y Control, presidida por la persona titular de la Presidencia de la Agencia Tributaria e integrada por las personas titulares de la Dirección General de la Agencia Tributaria, la Intervención General de la Administración del Estado, la Inspección General de Hacienda y Función Pública y los miembros del Comité Permanente de Dirección de la Agencia Tributaria, tendrá como cometido básico la elaboración de criterios y la propuesta de normas que aseguren el ajuste estricto de las actividades de la Agencia Tributaria las disposiciones que las regulan, el mantenimiento de la seguridad interna del Ente y la defensa de la integridad de los intereses económicos de la Hacienda. La Comisión de Seguridad y Control supervisará los trabajos de las Comisiones Sectoriales de Seguridad y Control que se establezcan en el seno de la Agencia Tributaria y tendrá acceso a los informes de control financiero o de auditoría relativos a las anteriores cuestiones.

La organización de la Agencia Tributaria durante el ejercicio de referencia, responde al siguiente esquema derivado de la Orden PRE/3581/2007 de 10 de diciembre que establece los Servicios Centrales de la Agencia Tributaria, modificada por la Orden PRE 1814/2010 de 2 de julio que suprime el Departamento de Organización, Planificación y Relaciones Institucionales, de la Orden EHA 3230/2005 de 13 de octubre por la que se crea la Delegación Central de Grandes Contribuyentes, de la Orden EHA 3650/2007 de 11 de diciembre por la que se crea el Servicio de Gestión Económica, de la Orden EHA 2150/2008 de 15 de julio por la que se crea el Servicio de Estudios Tributarios y Estadísticas y de la Orden EHA 1813/2010 de 23 de junio que crea el Servicio de Planificación y Relaciones Institucionales.

La Comisión Consultiva de Ética. Se crea por Resolución de 17 de junio de 2021, de la Presidencia de la Agencia Tributaria con naturaleza asesora y consultiva, como un órgano colegiado de apoyo y de asistencia al Comité de Dirección de la Agencia Tributaria en materia de infraestructura ética y conducta corporativa e integridad.

La Comisión Consultiva de Ética estará constituida por su Presidente, que será el titular de la Dirección de la Agencia Tributaria o por delegación, el miembro del Comité de Dirección que designe; tres vocales institucionales: el titular de la Dirección del Servicio de Auditoría Interna, el titular del Departamento de Recursos Humanos y el titular del Servicio Jurídico de la Agencia Tributaria; tres vocales independientes: personas con una trayectoria profesional de reconocido prestigio, de organismos de referencia en esta materia, o antiguos directivos de la Administración del Estado, en particular, de la Administración Tributaria; y su Secretario.

La Resolución¹ de 13 de enero de 2021, de la Presidencia establece la estructura y organización territorial de la Agencia Tributaria. Con el objeto de avanzar en el proceso de regionalización de determinadas funciones y competencias para la mejora de la eficacia y eficiencia y potenciar la diversidad y calidad de los servicios de información y asistencia prestados a los contribuyentes, se han creado las Administraciones de asistencia Digital Integral, que dependerán orgánicamente de la Delegación Especial en la que se hayan creado. Igualmente, se crea la Unidad Nacional de Coordinación de Asistencia Digital y el Comité Permanente de Información y Asistencia Digital bajo la dependencia del Titular del Servicio de Planificación y Relaciones Institucionales y de la persona titular de la Dirección General de la Agencia Tributaria respectivamente.

¹ Modificada por las Resoluciones de 25 de febrero de 2021 y 28 de febrero de 2022 de la Presidenta de la AEAT.

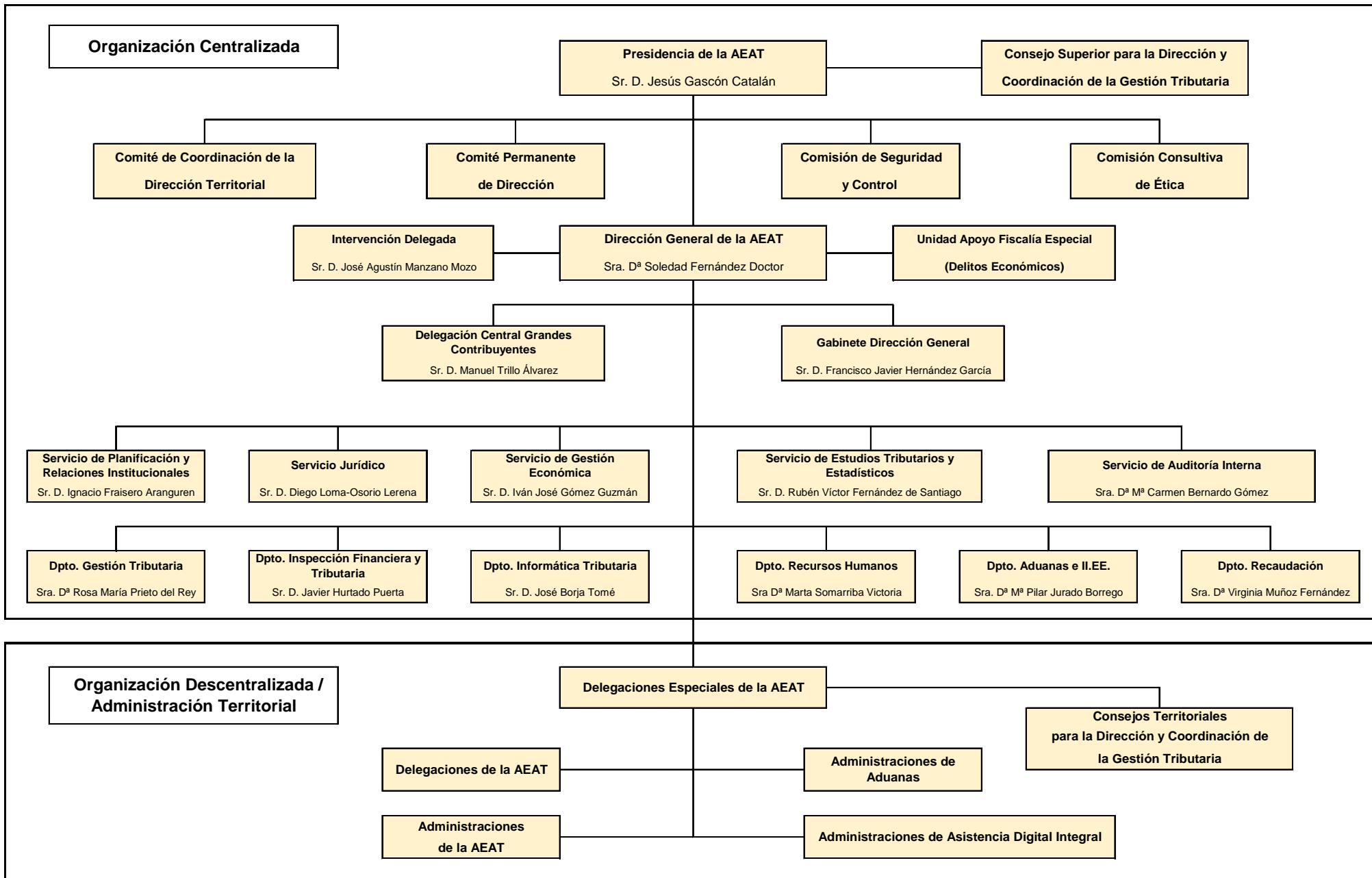

En cuanto a la **organización contable**, las competencias en esta materia están atribuidas al Servicio de Gestión Económica, concretamente, en lo que se refiere a la contabilidad de la gestión económico-financiera y presupuestaria interna del Ente Público, son ejercidas por la Subdirección General de Contabilidad así como por las Dependencias Regionales de Recursos Humanos y Gestión Económica integradas en las Delegaciones Especiales de la Agencia Tributaria, que actúan como centros contables, en el ámbito central y territorial, respectivamente.

Corresponde al Servicio de Gestión Económica la elaboración de las cuentas anuales de la Agencia Tributaria, las cuales son rendidas al Tribunal de Cuentas por la persona titular de la Presidencia de la misma, como cuentadante.

El número medio de empleados durante el ejercicio al que se refieren las cuentas y al 31 de diciembre, tanto de funcionarios como personal laboral, distinguiendo por categorías y sexo, es el siguiente:

Categoría profesional	Al 31 de diciembre de 2022			Nº medio de empleados en el año		
	Hombres	Mujeres	Total	Hombres	Mujeres	Total
Funcionarios	11.353	13.280	24.633	11.316	13.195	24.511
- Grupo A1	1.435	1.178	2.613	1.422	1.128	2.550
- Grupo A2	4.065	4.777	8.842	4.024	4.676	8.700
- Grupo B	--	3	3	1	3	4
- Grupo C1	4.945	5.196	10.141	4.923	5.121	10.044
- Grupo C2	908	2.125	3.033	946	2.266	3.212
- Grupo E	--	1	1	--	1	1
Laborales	775	501	1.276	764	563	1.327
- Grupo 1	5	1	6	5	1	6
- Grupo 2	19	15	34	20	16	36
- Grupo 3	193	27	220	165	29	194
- Grupo 4	338	399	737	340	453	793
- Grupo 5	220	59	279	234	64	298
Total	12.128	13.781	25.909	12.080	13.758	25.838

Categoría profesional	Al 31 de diciembre de 2021			Nº medio de empleados en el año		
	Hombres	Mujeres	Total	Hombres	Mujeres	Total
Funcionarios	11.311	13.132	24.443	11.426	13.286	24.712
- Grupo A1	1.437	1.105	2.542	1.435	1.093	2.528
- Grupo A2	3.940	4.500	8.440	3.967	4.520	8.487
- Grupo B	--	--	--	--	--	--
- Grupo C1	4.944	5.105	10.049	4.992	5.129	10.121
- Grupo C2	989	2.421	3.410	1.030	2.543	3.573
- Grupo E	1	1	2	2	1	3
Laborales	733	501	1.234	756	481	1.236
- Grupo 1	6	2	8	7	2	9
- Grupo 2	23	17	40	24	17	41
- Grupo 3	149	34	183	158	35	193
- Grupo 4	304	379	683	307	356	663
- Grupo 5	251	69	320	260	71	330
Total	12.044	13.633	25.677	12.182	13.767	25.948

La Agencia Tributaria no participa, ni tiene entidades dependientes o vinculadas, directa o indirectamente.

2. ACUERDOS DE CONCESIÓN Y ACTIVIDADES CONJUNTAS

A los efectos de la elaboración de esta nota, se entenderá por acuerdos de concesión, los regulados en la Norma de reconocimiento y valoración 21.^a "Acuerdos de concesión" y por actividades conjuntas, aquéllas que no requieren la constitución de una nueva entidad, a las que se refiere el apartado 2.a) de la norma de reconocimiento y valoración 20.^a, "Actividades conjuntas".

La Agencia Tributaria no realiza operaciones de este tipo.

3. BASES DE PRESENTACIÓN DE LAS CUENTAS

1 Imagen fiel

Las cuentas anuales se han confeccionado de acuerdo con los registros contables del sistema de información de gestión económica financiera de la Agencia Tributaria. Se expresan en euros, y se presentan de acuerdo con lo establecido en el art. 128 de la Ley General Presupuestaria, en la Instrucción de contabilidad de la Administración Institucional del Estado y con los principios contables públicos establecidos en la Ley General Presupuestaria y en el Plan General de Contabilidad Pública, con el objeto de mostrar la imagen fiel del patrimonio, de la situación financiera, de la ejecución del presupuesto y del resultado económico patrimonial.

2 Comparación de la información

La información correspondiente al ejercicio 2022 y al ejercicio precedente son homogéneas.

3 Razones e incidencia en las cuentas anuales de los cambios en criterios de contabilización y corrección de errores

Se han realizado correcciones de errores por importe de 31.453,72 euros, de acuerdo con el siguiente detalle:

Cuenta	Denominación	Importe
1201	Resultados modificación derechos ejercicios anteriores	31.451,19
1209	Otros resultados de ejercicios anteriores	2,53
Total		31.453,72

Como consecuencia de dichas rectificaciones, se ha modificado la columna (n-1) de los siguientes Estados en la forma que se relaciona a continuación:

A. BALANCE	ACTIVO (N-1)
Deudores por operaciones de gestión	153.025.711,91
Ajuste	-31.451,19
Deudores por operaciones de gestión ajustado	152.994.260,72
Otras cuentas a cobrar	4.123.079,55
Ajuste	-2,54
Otras cuentas a cobrar ajustado	4.123.077,01
	PASIVO (N-1)
Otras Cuentas a pagar	14.220.529,23
Ajuste	-0,01
Otras cuentas a pagar ajustado	14.220.529,22
Resultados de ejercicio	22.142.394,18
Ajuste	-31.453,72
Resultados de ejercicio ajustado	22.110.940,46
B. CUENTA DEL RESULTADO ECONÓMICO PATRIMONIAL	Columna (N-1)
Resultado (Ahorro) neto del ejercicio	22.142.394,18
Ajustes en la cuenta del resultado del ejercicio anterior	-31.453,72
Resultado del ejercicio anterior ajustado	22.110.940,46
C.2. ESTADO DE CAMBIOS EN EL PATRIMONIO NETO.	
ESTADO DE INGRESOS Y GASTOS RECONOCIDOS	Columna (N-1)
Resultado económico patrimonial	22.142.394,18
Ajuste	-31.453,72
Resultado económico patrimonial ajustado	22.110.940,46

4. NORMAS DE RECONOCIMIENTO Y VALORACIÓN

1 Inmovilizado material

El inmovilizado material se registra por el valor de adquisición, y de acuerdo con las normas de valoración incluidas en el Plan General de Contabilidad Pública.

Su amortización se calcula por el método lineal, de acuerdo con la Resolución de la IGAE de 14 de diciembre de 1999.

En virtud del informe de la Intervención General de la Administración de 1 de marzo de 2016 se ha reducido a 6 años el plazo de amortización de los elementos incluidos en la cuenta 2175 "Ofimática".

El modelo de valoración posterior utilizado es el de coste.

2 Inversiones inmobiliarias

En la Agencia Tributaria no se ha calificado ningún inmueble como inversión inmobiliaria.

3 Inmovilizado intangible

El inmovilizado intangible se valora por su precio de adquisición, y de acuerdo con las normas de valoración incluidas en el Plan General de Contabilidad Pública.

Su amortización se calcula, al igual que el inmovilizado material, por el método lineal de acuerdo con la Resolución de la IGAE de 14 de diciembre de 1999.

El modelo de valoración posterior utilizado es el de coste.

4 Arrendamientos

No se han realizado operaciones de arrendamiento financiero en la Agencia Tributaria.

5 Permutas

Se considera que los bienes adquiridos y entregados son similares desde el punto de vista funcional y de vida útil.

Se valoran por el importe del pago en efectivo realizado, incrementado por el menor valor entre el valor neto contable del activo entregado, y, cuando esté disponible, el valor razonable del activo entregado (valor que otorga el proveedor al bien entregado).

6 Activos y pasivos financieros

1. Los activos financieros se clasifican como créditos y partidas a cobrar, ya que son derivados de la actividad habitual, e incluyen las fianzas y depósitos constituidos a corto plazo y los créditos al personal.

Los créditos al personal al no tener interés contractual, se valoran por su valor nominal.

Las fianzas y depósitos constituidos se valoran por el importe entregado sin actualizar.

La valoración posterior es la misma que la inicial.

2. No se han realizado operaciones con pasivos financieros

7 Coberturas contables

No se ha realizado operaciones de coberturas contables.

8 Existencias

No existen existencias.

9 Activos construidos o adquiridos para otras entidades

No se han construido ni adquiridos activos con esta finalidad.

10 Transacciones en moneda extranjera

Las operaciones en moneda extranjera se registran en euros, al tipo de cambio del día en el que se registra la operación.

La diferencia de cambio que pudiera haber en el momento del pago se registra como ingreso o gasto según su naturaleza.

No hay elementos patrimoniales denominados en moneda extranjera.

11 Ingresos y gastos

Como norma general, los ingresos y gastos se imputan al resultado del ejercicio en el que se reconocen los derechos y obligaciones de los que se derivan.

No obstante, a partir de 2017 y como consecuencia de la nueva redacción de la Regla 52 de la Orden del Ministerio de Economía y Hacienda de 1 de febrero de 1996, por la que se regula la operatoria contable, introducida por la Orden HFP 169/2017, de 27 de febrero, las operaciones devengadas deben quedar imputadas en la cuenta 413, "Acreedores por operaciones devengadas". Por ello, los gastos devengados en 2022, pero no registrados presupuestariamente antes del cierre del ejercicio, se han podido registrar como gastos devengados en dicho ejercicio e imputados presupuestariamente a 2023.

Igualmente, desde el ejercicio 2019, los gastos pagados por anticipado que corresponden a ejercicios posteriores, se registran en la cuenta 480 "Gastos Anticipados" (nota 14).

Partida	2022	2021
480.0 A corto plazo	2.628.791,33	1.937.438,44
480.1 A largo plazo	189.554,49	700.936,99
Total gastos anticipados	2.818.345,82	2.638.375,43

12 Provisiones y contingencias

La dotación de provisiones se hace por el valor estimado de los desembolsos que puede ser necesario realizar por aquellas reclamaciones que, de acuerdo con el juicio del órgano gestor y su experiencia en operaciones similares, presentan una probabilidad de ocurrencia igual o superior a un 50%.

13 Transferencias y subvenciones

Todas las transferencias recibidas en el ejercicio 2022 no tienen contrapartida directa, destinándose a financiar operaciones no singularizadas, por lo que se han imputado al resultado del ejercicio.

Las pensiones a funcionarios se contabilizan como transferencias.

Dentro de las subvenciones recibidas, aquellas que corresponden a la cesión de elementos de inmovilizado, se imputan a resultados por el importe correspondiente a la amortización de los bienes recibidos en cesión.

El resto de subvenciones se imputan directamente al resultado del ejercicio.

Se valoran por el importe concedido.

14 Actividades conjuntas

No existen actividades conjuntas

15 Activos en estado de venta

No se han clasificado activos en estado de venta.

5. INMOVILIZADO MATERIAL

Amortización

La amortización de los elementos del inmovilizado material se calcula por el método lineal en función de los años de su vida útil, de acuerdo con la Resolución de la IGAE de 14 de diciembre de 1999.

Las cuentas del balance que reflejan inmobilizaciones materiales y su vida útil son las siguientes:

Cuenta	Descripción	Vida útil (años)
210	Terrenos y bienes naturales	N/A
211	Construcciones	100
214	Maquinaria y utillaje	14
2150	Radiotransmisiones	18
2151	Instalaciones de seguridad	14
2159	Otras instalaciones	18
216	Mobiliario	20
217 (Excepto 2175)	Equipos para procesos de la información	8
2175	Ofimática	6
218	Elementos de transporte	14
219	Otro inmovilizado material	13

Adscripciones, cesiones y reversiones de inmovilizado

No se ha recibido ningún bien en adscripción del Estado en el ejercicio 2022 ni tampoco han revertido al Estado.

Debido al plan de impulso de la cadena de valor de la industria de la automoción del Gobierno de España, presentado el 15 de junio de 2020, en el que se incluye una medida específica de renovación del parque de vehículos de la Administración General del Estado con vehículos sin emisiones contaminantes, se han recibido vehículos cedidos por el Ministerio de Hacienda y Función Pública y adquiridos por contratación centralizada por la Dirección General de Racionalización y Centralización de la Contratación. A tal respecto se han recibido 54 vehículos por valor de 1.369.260,13 euros.

No se han realizado operaciones de adscripción o cesión de bienes por la Agencia Tributaria a otros entes. Tampoco existen bienes que se encuentren destinados al uso general, ni se han dado circunstancias de carácter sustantivo que afecten a bienes del inmovilizado material.

Permutas

Durante el ejercicio 2022 se han realizado adquisiciones de determinados elementos del inmovilizado con entrega de elementos similares.

En estos casos, los bienes se valoran por la contraprestación económica acordada que se rectifica, en su caso, por el menor valor entre el valor neto contable de los bienes entregados en la permuta o la valoración que da el proveedor a dichos bienes.

Tan solo se han adquirido en estas circunstancias los bienes del expediente 22840056100, donde se ha hecho una rectificación de valor por el valor neto contable de los bienes entregados (77.074,89 €) por ser inferior que la valoración del proveedor (100.000,00 €)

En 2022 se han dado de alta elementos de transporte (coches) en los que se han entregado otros a cambio, pero no se han registrado como permutas por tratarse de vehículos adquiridos por la Dirección General de Racionalización y Centralización de la Contratación y posteriormente cedidos a la Agencia Tributaria. Están incluidos en la relación del apartado siguiente

Otras bajas

En el ejercicio 2022, de acuerdo con la norma de valoración 2 apartado 9 del PGCP, se ha procedido a dar de baja distintos elementos del inmovilizado material de la Agencia Tributaria con carácter definitivo del inventario físico, como consecuencia de ellos, se han producido pérdidas en el inmovilizado material por la cuantía de 81.114,76 euros.

Se relaciona el importe por cuenta:

Cuenta	Descripción	Numero activos	Valor actualizado	Amortización Acumulada
2180	Elementos transporte. Terrestres	93	1.602.241,94	1.521.127,18
2182	Elementos transporte. Aéreos	2	7.010.513,34	7.010.513,34
Total		95	8.612.755,28	8.531.640,52

7. INMOVILIZADO INTANGIBLE

La amortización de los elementos del inmovilizado intangible se calcula por el método lineal en función de los años de su vida útil de acuerdo con la Resolución de la IGAE de 14 de diciembre de 1999.

Las cuentas del balance que reflejan inmobilizaciones intangibles y su vida útil son las siguientes:

Cuenta	Descripción	Vida útil (años)
206	Aplicaciones informáticas	6

9. ACTIVOS FINANCIEROS

En el balance, dentro del apartado VI (Deudores y otras cuentas a cobrar a largo plazo) del activo no corriente, se ha reflejado la cuenta 4801 de gastos anticipados a largo plazo, pero no se ha incluido en el punto 9 1 a) de la memoria por ser una cuenta de periodificación.

En el balance y en relación a la rúbrica correspondiente a inversiones financieras a corto plazo, el saldo de la cuenta 544 refleja los préstamos pendientes concedidos al personal que presta servicios en la Agencia Tributaria al amparo de la legislación vigente, por un importe de 329.414,20 euros.

La cuenta 565 refleja el importe de los depósitos constituidos por la Agencia Tributaria en aplicación del procedimiento de tasación pericial contradictoria previsto en el artículo 135.3 de la Ley 58/2003, de 17 de diciembre, General Tributaria, y que a fin de ejercicio presenta un saldo de 26.081,41 euros.

En el ejercicio 2022, dentro del epígrafe B.V Inversiones financieras a corto plazo, tal y como recoge el Plan General de Contabilidad Pública, se incluye el saldo de la cuenta 430.30 deudores presupuestarios correspondiente a otras inversiones financieras. Dentro de esta cuenta se incluyen los importes pendientes de cobro relativos al capítulo 8 de ingresos Activos Financieros, cuyo saldo neto a 31 de diciembre de 2022 asciende a 23,58 euros.

Además, resulta conveniente mencionar, que esta última cuenta no se incluye en el resumen de conciliación del estado F.9.1.a) de activos financieros, debido a que la norma de elaboración del mismo no lo contempla.

No se han realizado reclasificaciones de activos financieros ni se han obtenido resultados procedentes de activos financieros.

14. TRANSFERENCIAS, SUBVENCIONES Y OTROS INGRESOS Y GASTOS

Las transferencias, corrientes y de capital, subvenciones, así como ingresos imputados, reconocidos y derechos pendientes de cobro, correspondientes al ejercicio 2022, se detallan a continuación:

	Ingresos reconocidos 2022	Ingresos reconocidos 2021	Derechos pendientes de cobro 2022	Derechos pendientes de cobro 2021
Subvenciones	86.078.207,44	83.346.962,79	0,00	0,00
De la Administración del Estado	85.915.790,61	83.140.854,41	0,00	0,00
Contratos centralizados (Sección 10)	85.915.790,61	83.140.854,41	0,00	0,00
De Organismos Autónomos	162.416,83	206.108,38	0,00	0,00
Transferencias corrientes	1.479.908.550,08	1.451.927.885,85	178.309.007,02	141.940.895,60
De la Administración del Estado	1.477.762.082,65	1.447.780.609,35	178.309.007,02	141.940.895,60
Compensación de gastos de otros servicios	2.931.450,00	2.931.450,00	244.287,50	977.150,00
Otros Ministerios	170.000,58	0,00	0,00	0,00
Para gastos de funcionamiento	978.292.376,56	959.449.073,31	152.417.158,65	68.533.013,11
Participación recaudación (actos de liquidación y gestión recaudatoria)	428.597.525,51	417.629.356,04	20.000.000,00	55.488.049,96
Premio cobranza recursos UE	67.770.730,00	67.770.730,00	5.647.560,87	16.942.682,53
De Organismos Autónomos	4.365,55	0,00	0,00	0,00
Del exterior	2.142.101,88	4.147.276,50	0,00	0,00
Otras	1.655.736,14	92.285,47	0,00	0,00
Programa 2014/2020, FEDER-Canarias-Regiones Ultraperiféricas	486.365,74	4.054.991,03	0,00	0,00
Transferencias de capital	108.497.002,56	45.000.000,00	17.622.127,56	11.000.000,00
De la Administración del Estado	105.797.002,56	43.200.000,00	17.622.127,56	11.000.000,00
Para gastos de inversiones	105.797.002,56	33.000.000,00	17.622.127,56	11.000.000,00
Participación en la recaudación	0,00	10.200.000,00	0,00	0,00
De Organismos Autónomos	2.700.000,00	1.800.000,00	0,00	0,00
De otros ministerios	2.700.000,00	1.800.000,00	0,00	0,00
Imputación de subvenciones	411.651,88	166.481,29	0,00	0,00
Imputación de subvenciones para el inmovilizado no financiero	411.651,88	166.481,29	0,00	0,00
Total general	1.674.895.411,96	1.580.441.329,93	195.931.134,58	152.940.895,60

Subvenciones recibidas

Durante el ejercicio 2022, la Agencia Tributaria ha registrado las siguientes subvenciones:

De la Administración del Estado

Se ha contabilizado como subvención recibida 85.915.790,61 euros como consecuencia de las obligaciones reconocidas por la Sección 10 de gastos imputables a la Agencia Tributaria, para financiar los contratos centralizados de limpieza, seguridad y comunicaciones postales.

De Organismos Autónomos

Se ha recibido una subvención corriente del Instituto Nacional de Administración Pública (INAP) para el desarrollo de planes de formación continua del personal de la Agencia Tributaria (gastos correspondientes a dietas, locomoción e importe de la formación impartida).

Los derechos reconocidos ascienden a un importe total de 260.548,00 euros, habiéndose reintegrado al INAP, 98.131,87 euros. Por lo tanto, los derechos reconocidos netos por esta subvención han sido de 162.416,83 euros.

Las subvenciones recibidas se imputan al ejercicio con arreglo a lo previsto en la norma de valoración 18 "Transferencias y Subvenciones" del Plan General de Contabilidad Pública, es decir, de acuerdo con el acto de concesión de la subvención por parte del INAP.

Transferencias corrientes y de capital recibidas

Transferencias corrientes recibidas

De la Administración del Estado

Se han recibido ingresos por transferencias corrientes del Departamento al que está adscrita por importe de 1.477.762.082,65 euros, con el siguiente desglose:

- Para gastos de funcionamiento, 978.292.376,56 euros. Al 31 de diciembre se encontraban pendientes de cobro 152.417.158,65 euros.
- 428.597.525,51 euros, consecuencia de las generaciones de crédito autorizadas como fuente de financiación de la Agencia Tributaria por la participación en la recaudación derivada de los actos de liquidación y gestión recaudatoria sobre la gestión de los tributos que tiene encomendada según lo previsto en el artículo 103 de la Ley 31/1990, de 27 de diciembre, de Presupuestos Generales del Estado para 1991.
- En la cuenta "Compensación de gastos de otros servicios", se recogen las transferencias recibidas del Ministerio de Hacienda y Función Pública como compensación de la totalidad de los gastos que son asumidos con cargo al presupuesto de la Agencia Tributaria, de aquellos inmuebles que están siendo compartidos con otros servicios del Ministerio de Hacienda y Función Pública no integrados en la Agencia Tributaria, ascendiendo a 2.931.450,00 euros.
- Transferencias recibidas por la Agencia Tributaria del Ministerio de Hacienda y Función Pública, como premio de cobranza de los recursos

propios de la Unión Europea (arancel común, I.V.A.) en aplicación del artículo 10 del Reglamento de la U.E. 1552/89, del Consejo de 24 de mayo de 1989, y de la decisión del Consejo de 29 de septiembre de 2000, sobre el sistema de recursos propios de las Comunidades Europeas, recogidas en la cuenta, “Premio de cobranza recursos propios de la Unión Europea”, cuyo importe correspondiente asciende a 67.770.730,00 euros.

- De otros Ministerios, durante el ejercicio 2022, se ha recibido un total de 170.000,58 euros, de los cuales 39.449,33, se reciben del Ministerio del Interior por la compensación de los gastos de un edificio compartido en la calle del Plomo de Madrid y 130.551,25 proceden de otros Departamentos Ministeriales por la prestación de servicios de notificaciones por parte de la Agencia Tributaria.

De Organismos Autónomos

Se ha recibido una transferencia por importe de 4.365,55 euros asociada a los servicios prestados por el CIE al Comisionado para el Mercado de Tabacos (Organismo Autónomo adscrito al Ministerio de Hacienda y Función Pública).

Del exterior

Se han recibido transferencias corrientes de la Unión Europea por un total de 2.142.101,88 euros. Para la financiación de determinadas operaciones corrientes en interés de esta Organización y correspondientes al programa 2014/2020, FEDER-Canarias-Regiones Ultraperiféricas, se han registrado ingresos por la cantidad de 486.365,74 euros, habiéndose recaudado en su totalidad.

El resto de ingresos del exterior recibidos por importe de 1.655.736,14 euros, se refieren a actuaciones en el ámbito del Departamento de Aduanas, cuyo desglose es el que se cita a continuación:

Descripción	2022	2021
Proyecto EUCISE 2020	--	22.966,35
Proyecto ECGFA Net III	--	2.913,51
Proyecto TOBAX	14.254,40	50.705,60
Guardia Europea de Fronteras y Costas (FRONTEX)	16.354,98	15.700,01
Ayuda UE Aduanas	36.751,00	--
Ayuda UE Fiscales	128.924,66	--
Ayuda UE Servicio de Vigilancia Aduanera	43.879,26	--
Proyecto CLET	24.617,84	--
Proyecto NIICE (Instrumento CCEI)	912.554,00	--
Proyecto SCICE (Instrumento CCEI)	478.400,00	--
Total	1.655.736,14	92.285,47

- Para la adquisición de un equipo manual de retrodispersión en el marco del Proyecto TOBAX, (Tobacco detection by manual backscattering device of X-ray). 14.254,40 euros.
- Con arreglo al Reglamento (UE) 2019/1896 de 13 de noviembre de 2019, sobre la Guardia Europea de Fronteras y Costas (FRONTEX) y a la Decisión de Ejecución (UE) 2020/1567 de 26 de octubre de 2020, relativa al apoyo financiero para el desarrollo del cuerpo permanente de la Guardia

Europea de Fronteras y Costas, se impulsó un sistema de compensaciones económicas por las contribuciones de los Estados miembros en las categorías descritas en el artículo 61 del Reglamento.

Dicha compensación económica en el desarrollo de recursos humanos, quedó establecida en 16.354,98 euros por persona, según Acuerdo firmado entre la Agencia Europea y la DGRIE, previa comunicación de FRONTEX sobre el cumplimiento de los criterios para que las autoridades españolas de origen se beneficiasen de aquella.

- Ayuda UE Aduanas: Corresponden a un ingreso de 76.413,00 euros de Aduanas 2021-2023 y a un reintegro final de 39.662,00 euros por cierre del programa de Aduanas 2020. (Total 36.751,00 euros).
- Ayuda UE Fiscalis: Corresponden a un ingreso de 169.569,00 euros de Fiscalis 2021-2022 y a un reintegro de 40.644,34 euros por finalización del programa Fiscalis 2020. (Total 128.924,66 euros).
- Ayuda UE SVA: 43.879,26 euros resultantes del acuerdo de subvención del SVA.
- Proyecto CLET: Corresponden a un ingreso de 37.196,84 euros del Programa Clet 3 Aduanas 2021-2023 y a un reintegro de 12.579,00 euros por finalización del Programa Clet- 2 Aduanas 2020. (Total 24.617,84 euros).
- Proyecto NIICE: 912.554,00 euros resultado de un anticipo de subvención del proyecto NIICE Programa de trabajo 2021-2022 CCEI.
- Proyecto SCLCE: 478.400,00 euros como anticipo de subvención del proyecto SCLCE Programa de trabajo 2021-2022 CCEI.

Todas las transferencias y ayudas del exterior se imputan al ejercicio en el que se recibe el ingreso.

Transferencias de capital recibidas

De la Administración del Estado

Se han recibido ingresos por transferencias de capital de la Administración del Estado por importe de 108.497.002,56 euros, con el siguiente detalle:

- Del Ministerio Hacienda y Función Pública se han recibido para financiar inversiones 105.797.002,56 euros. Existen derechos pendientes de cobro por importe de 17.622.127,56 euros.
- Correspondientes a la participación en la recaudación que se deriva de los actos administrativos acordados o dictados por la Agencia Tributaria, en el ámbito de la Gestión Tributaria que tiene atribuida, no se ha percibido del Ministerio de Hacienda y Función Pública durante el ejercicio 2022 importe alguno.

- Se ha recibido una transferencia por importe de 2.700.000,00 euros, procedente del Ministerio de Sanidad, Consumo y Bienestar Social (actualmente Ministerio de Sanidad), correspondiente al acuerdo adoptado el 26 de febrero de 2019, por la Mesa de Coordinación de Adjudicaciones del Fondo de bienes decomisados por tráfico ilícito de drogas previsto en la Ley 17/2003, de 29 de mayo, por la que se regula el Fondo de bienes decomisados por tráfico de drogas y otros delitos relacionados.

Durante el ejercicio 2022, no se han recibido transferencias de capital correspondientes a entes supranacionales y agentes situados fuera del territorio nacional, o con estatuto de extraterritorialidad.

Imputación de subvenciones

Por otro lado, se han imputado como subvenciones recibidas de la cuenta del resultado económico patrimonial por importe de 411.651,88 euros, correspondiente a la amortización de los bienes objeto de cesión, dentro del epígrafe “imputación de subvenciones para el inmovilizado no financiero”.

Transferencias y subvenciones corrientes concedidas

En lo ejercicio 2022, se han concedido transferencias corrientes con arreglo al siguiente detalle (expresado en euros):

Descripción	Obligaciones reconocidas netas	
	2022	2021
A familias e instituciones sin fines de lucro	486.124,08	46.754,12
Concesión de becas	436.700,00	0,00
Pensiones funcionarios y protección familiar	49.424,08	46.754,12
Transferencias corrientes al exterior	120.925,65	137.107,34
Transferencias corrientes al exterior	120.925,65	137.107,34
Total	607.049,73	183.861,46

Dentro de las transferencias corrientes al exterior, se ha contabilizado un gasto anticipado por importe de 40.545,81 euros correspondientes a la cuota anual para el período 2022-2023 del CIAT (Centro Iberoamericano de Administraciones Tributarias).

Teniendo en cuenta esta periodificación, el importe correspondiente al gasto de transferencias y subvenciones concedidas asciende a 566.503,92 euros.

A familias e instituciones sin fines de lucro

Durante el ejercicio 2022 se ha reconocido obligaciones por importe de 436.700,00 euros relacionadas con la concesión de becas a funcionarios para la preparación de pruebas selectivas

Además, durante el ejercicio se han reconocido obligaciones por importe de 49.424,08 euros correspondientes a pensiones de funcionarios de Vigilancia Aduanera, en base a la Resolución de 20 de abril de 1990, de la Agencia Tributaria, por la que esta última se subrogó en la obligación del Servicio de Vigilancia Aduanera de abonar con cargo a sus presupuestos las pensiones de jubilación voluntaria y forzosa causadas en este Servicio con anterioridad al 1 de mayo de 1987, fecha en que se produjo su integración en el Régimen General de la Seguridad Social.

Transferencias corrientes al Exterior

Se han reconocido obligaciones por transferencias corrientes al exterior durante lo ejercicio 2022 por los siguientes importes, expresados en euros:

Descripción	2022	2021
IOTA (Intra-European Organisation of Tax Administrations)	30.030,00	42.900,00
Foro sobre Administración Tributaria (FTA)	0,00	25.000,00
CIAT (Centro Interamericano de Administraciones Tributarias)	81.763,59	69.207,34
Convenio Región del Caribe	9.132,06	0,00
Total	120.925,65	137.107,34

Otros ingresos y gastos

- De los gastos correspondientes a las adquisiciones realizadas por la AGE para la Agencia Tributaria mediante contratos financiados centralizadamente, sección 10, se han contabilizado las siguientes obligaciones reconocidas, así como aquellos gastos devengados y no reconocidos (aplicación de la regla 52 de la Instrucción de Operatoria Contable):

Año 2022					
Cuenta PGCP	Concepto Presupuestario	Denominación	Importe	Regla 52	Total
6298	22201	Postales	67.489.301,36	5.787.332,45	73.276.633,81
6292	227000	Limpieza	4.914.976,16	460.897,18	5.375.873,34
6293	227010	Seguridad	6.662.550,46	600.733,00	7.263.283,46
Total			79.066.827,98	6.848.962,63	85.915.790,61

Año 2021					
Cuenta PGCP	Concepto Presupuestario	Denominación	Importe	Regla 52	Total
6298	22201	Postales	65.686.489,63	5.247.355,53	70.933.845,16
6292	227000	Limpieza	4.923.108,51	440.800,87	5.363.909,38
6293	227010	Seguridad	6.248.965,56	594.134,31	6.843.099,87
Total			76.858.563,70	6.282.290,71	83.140.854,41

- En referencia a la periodificación de ingresos y gastos del ejercicio cabe señalar que el importe de las cotizaciones a la Seguridad Social correspondiente a diciembre de 2022, imputadas presupuestariamente en 2023, se han registrado como gasto con abono a la cuenta 413 por importe de 7.243.388,04 euros.
- Por otro lado, la cuenta 480 que recoge los gastos anticipados, se ha desglosado en dos, la 4800 de gastos anticipados a corto plazo, que aparecen en balance en el epígrafe VI, (ajustes por periodificación) del activo corriente y la cuenta 4801,

gastos anticipados a largo plazo que figura en el epígrafe VI (deudores y otras cuentas a cobrar a largo plazo) del activo no corriente del balance (nota 4.11). La periodificación se refiere a los siguientes gastos:

Denominación	Año 2022			Año 2021		
	Gastos anticipados corto plazo	Gastos anticipados largo plazo	Total	Gastos anticipados corto plazo	Gastos anticipados largo plazo	Total
621 arrendamientos y cánones	671.482,21	189.554,49	861.036,70	237.232,74	399.938,96	637.171,70
62110 arrendamiento	1.249,04	0,00	1.249,04	0,00	0,00	0,00
62160 equipos informáticos	670.233,17	189.554,49	859.787,66	237.232,74	399.938,96	637.171,70
622 reparaciones y conservación	198.384,06	0,00	198.384,06	28.069,73	0,00	28.069,73
622101 gestión descentralizada	50,60	0,00	50,60	5.806,08	0,00	5.806,08
62261 otro mobiliario	0,00	0,00	0,00	321,01	0,00	321,01
62270 equipos informáticos	181.615,01	0,00	181.615,01	0,00	0,00	0,00
62271 ofimática	16.680,54	0,00	16.680,54	21.942,64	0,00	21.942,64
62280 Elementos de transporte	37,91	0,00	37,91	0,00	0,00	0,00
625 primas de seguros	911.721,16	0,00	911.721,16	304.738,47	0,00	304.738,47
6251 elementos de transporte	703.956,05	0,00	703.956,05	96.986,22	0,00	96.986,22
6259 otros seguros	207.765,11	0,00	207.765,11	207.752,25	0,00	207.752,25
627 publicidad, propaganda y relaciones publicas	144,23	0,00	144,23	81,35	0,00	81,35
6279 otros	144,23	0,00	144,23	81,35	0,00	81,35
628 suministros	943,66	0,00	943,66	401,16	0,00	401,16
62891 gastos comunidad	943,66	0,00	943,66	212,01	0,00	212,01
62894 recintos aduaneros	0,00	0,00	0,00	189,15	0,00	189,15
629 comunicaciones y otros servicios	781.000,69	0,00	781.000,69	1.338.350,85	300.998,03	1.639.348,88
629030 tóner	74,17	0,00	74,17	0,00	0,00	0,00
629032 otro	0,00	0,00	0,00	98,44	0,00	98,44
62904 material informático inventariable	301.592,04	0,00	301.592,04	766.823,76	300.998,03	1.067.821,79
6291 prensa, revistas y otros libros	479.334,48	0,00	479.334,48	453.311,34	0,00	453.311,34
62970 telefónicas	0,00	0,00	0,00	115.063,32	0,00	115.063,32
62980 postales	0,00	0,00	0,00	71,25	0,00	71,25
62982 electrónicas	0,00	0,00	0,00	105,23	0,00	105,23
62994 varios	0,00	0,00	0,00	2.877,51	0,00	2.877,51
63 tributos	72,54	0,00	72,54	5.810,51	0,00	5.810,51
6301 otros tributos locales	0,00	0,00	0,00	5.624,04	0,00	5.624,04
631 tributos de carácter autonómico	72,54	0,00	72,54	186,47	0,00	186,47
644 otros gastos sociales	24.496,97	0,00	24.496,97	22.753,63	0,00	22.753,63
6440 formación y perfeccionamiento del personal	1.553,41	0,00	1.553,41	0,00	0,00	0,00
6442 seguros	22.943,56	0,00	22.943,56	22.753,63	0,00	22.753,63
650 Subvenciones	40.545,81	0,00	40.545,81	0,00	0,00	0,00
650106 Transferencias corrientes al exterior	40.545,81	0,00	40.545,81	0,00	0,00	0,00
Total	2.628.791,33	189.554,49	2.818.345,82	1.937.438,44	700.936,99	2.638.375,43

15. PROVISIONES Y CONTINGENCIAS

El importe de las provisiones registradas al cierre de los ejercicios 2022 y 2021, expresado en euros, es el siguiente:

Provisión a corto plazo				
Tipo	Provisión total 2021	Reversión	Dotación	Provisión total 2022
Responsabilidad patrimonial	1.176.398,00	-248.125,00	458.451,00	1.386.724,00
Recursos humanos	4.176.950,00	-4.176.950,00	2.728.930,00	2.728.930,00
Franquicias	14.897,22	-8.897,22	19.156,54	25.156,54
Régimen Interior	0,00	0,00	0,00	0,00
Total	5.368.245,22	-4.433.972,22	3.206.537,54	4.140.810,54

Provisión a largo plazo				
Tipo	Provisión total 2021	Reversión	Dotación	Provisión total 2022
Responsabilidad patrimonial	0,00	0,00	5.228.816,00	5.228.816,00
Recursos humanos	0,00	0,00	0,00	0,00
Franquicias	0,00	0,00	0,00	0,00
Régimen Interior	0,00	0,00	83.689,03	83.689,03
Total	0,00	0,00	5.312.505,03	5.312.505,03

La estimación de la dotación efectuada se hace en base a los antecedentes aportados por el órgano gestor relativos a su calificación como no remotos, considerando como tales aquellos cuya probabilidad de generar obligaciones de contenido económico a cargo de la Agencia Tributaria, sea igual o superior a un 50% y la posibilidad de determinar su importe de forma fiable.

Cuando la Agencia Tributaria posee información detallada, a nivel de expediente, para la dotación de las provisiones para responsabilidades en el ejercicio anterior, se procede de acuerdo con dicha información, es decir, si continúa la responsabilidad de dicho expediente, se mantiene la provisión y en caso contrario, cuando no está detallada, se revierte a ingresos la del ejercicio anterior y se dota una nueva con la información del ejercicio actual. En la información relativa a personal no consta este detalle, por lo que se revierte toda la provisión del ejercicio anterior y se dota una nueva en este ejercicio.

El importe provisionado corresponde a la mejor estimación posible a la fecha de formulación de estas cuentas anuales.

No existen contingencias que supongan la posibilidad de tener una salida de recursos que incorporen rendimientos económicos o prestación de servicios.

El saldo de la cuenta 582 refleja, por importe de 4.140.810,54 euros la provisión por responsabilidad derivada de reclamaciones o litigios contra la Agencia Tributaria en el corto plazo y para cada uno de los departamentos indicados. Además, se ha registro en la cuenta 142 de provisiones por responsabilidad a largo plazo, aquellos litigios cuya fecha de resolución es superior a un año. El importe registrado asciende a 5.312.505,03 euros para el ejercicio 2022.

En el marco del procedimiento de responsabilidad patrimonial, de un total de 69 expedientes en tramitación se califican como no remotos 9 expedientes, de los

cuales, 7 se prevé su cancelación en el corto plazo, cuantificándose las obligaciones que pudieran generar a cargo de la Agencia Tributaria en 1.386.724,00 €, mientras que los 2 restantes, implican una posible responsabilidad de 5.228.816,00 euros a largo plazo.

En materia de personal de un total de 2.099 reclamaciones o recursos en trámite se han calificado como no remotos 1.323, de éstos se ha podido cuantificar la posible responsabilidad de la Agencia Tributaria en 2.728.930,00 euros. Se ha revertido a ingresos la totalidad de la provisión para responsabilidades en esta materia por importe de 4.176.950,00 euros

Por otro lado, dentro de la provisión por responsabilidades, se incluyen 25.156,54 euros a corto plazo, referentes a la estimación de importe de nueve franquicias, correspondientes a contratos de seguros formalizados por la Agencia Tributaria.

Por último, existe un expediente provisionado a largo plazo por importe de 83.689,03 euros, que se debe a un servicio prestado por el proveedor, pero no exigible, por no haber presentado factura.

23. INFORMACIÓN PRESUPUESTARIA. GASTOS. OBLIGACIONES DE PRESUPUESTOS CERRADOS

Existen obligaciones reconocidas pendientes de pago del ejercicio 2012 y anteriores de las que no procede su prescripción, por encontrarse el acreedor en procedimientos judiciales y estar bloqueados los pagos.

25. INFORMACIÓN SOBRE EL COSTE DE LAS ACTIVIDADES

Cuadre de la contabilidad analítica con la financiera

Los Costes de la Agencia Tributaria se han definido como “aquellos gastos necesarios para la gestión de la misma, realizados en un determinado periodo temporal, y destinados al cumplimiento del fin legal atribuido a la Agencia Tributaria”.

El principio de coste es el de devengo, es decir, gastos efectivamente consumidos en el ejercicio, al margen del principio de imputación presupuestaria y de los flujos de tesorería.

Con este principio, el cuadro de la contabilidad financiera y de la analítica es el siguiente:

Cuadre de la contabilidad financiera con la contabilidad analítica	Año 2022	Año 2021
Saldo contabilidad financiera	1.659.742.256,42	1.591.902.203,54
Peridificación	-759.139,68	-2.118.102,46
(+) Expedientes de otros ejercicios imputados a contabilidad analítica	475.039,26	3.144.306,36
(-) Expedientes de este ejercicio imputados a contabilidad analítica en otros ejercicios	1.234.178,94	5.262.408,82
Gastos que no son coste	-18.309.440,69	-14.439.388,54
(-) Actividades ajenas	5.871.072,49	5.389.302,10
(-) Retribuciones a funcionarios en prácticas	3.901.013,60	3.566.678,63
(-) Pérdidas de créditos incobrables	18.312,03	115.162,59
(-) Provisión para responsabilidades	8.519.042,57	5.368.245,22
Costes que no son gasto	191.751.206,00	198.124.296,00
(+) Previsión social de funcionarios	191.751.206,00	198.124.296,00
Coste calculado	1.832.424.882,05	1.773.469.008,54

Actividades ajenas: Son los gastos derivados de consumos realizados por otros Entes y que de acuerdo con lo establecido en la R/IGAE/ 28/07/2011, no se incluyen como costes de la Agencia Tributaria (Pto. 6 Proceso de conciliación, del “Informe de personalización” aprobado por la IGAE el 28 de julio de 2015).

Retribuciones funcionarios en prácticas: No se incluyen como costes de la AEAT (ANEXO 1 del “Informe de personalización”).

Pérdidas de créditos incobrables: No se incluyen como costes de la AEAT (ANEXO 1 del “Informe de personalización”).

Provisión de responsabilidades: No se incluye como coste de la AEAT, de acuerdo con lo establecido en el CAPÍTULO II, Sección 1, apartado quinto, de la R/IGAE/28/07/2011.

Criterios del estado F25.1 (Resumen general de costes de la entidad)

Se han seguido los siguientes criterios:

Los gastos “para operaciones confidenciales relacionadas con la persecución del contrabando” que son aquellos realizados por la Dirección Adjunta de Vigilancia Aduanera para la seguridad del Estado, y que en el ejercicio 2015 y anteriores no se consideraron coste de la Agencia Tributaria, actualmente se han incluido en el epígrafe 03.11 **COSTES DIVERSOS** (ANEXO 1 del “Informe de personalización”).

Los estudios y trabajos técnicos derivados de contratos de servicios se han incluido en el epígrafe 03.04.

No se han incluido las adquisiciones de bienes de inversión por no ser coste.

Las pérdidas procedentes del Inmovilizado material y gastos extraordinarios, se han incluido en el epígrafe **9 OTROS COSTES** (ANEXO 1 del “Informe de personalización”).

Asistencia campaña de Renta, está incluida en el epígrafe **02.04 TRABAJOS REALIZADOS POR OTRAS ORGANIZACIONES** (ANEXO 1 del “Informe de personalización”).

Los gastos correspondientes a productos alimenticios, productos farmacéuticos, vestuario, labores FNMT, otros impresos tributarios, gastos de comunidad, material de laboratorio, varios y recintos aduaneros, se han incluido en el epígrafe **03.11 COSTES DIVERSOS** (ANEXO 1 del “Informe de personalización”).

Metodología para el cálculo del coste de Seguridad social de funcionarios no acogidos al Régimen general

Fuente de datos

Los datos que figuran en el cuadro son los siguientes:

Los datos de los funcionarios por grupos, tanto el total como los que están acogidos al Régimen General de la Seguridad Social, han sido facilitados por el Departamento de Recursos Humanos de la Agencia. Los efectivos de Derechos Pasivos se han obtenido por diferencia.

Los salarios se corresponden con el total satisfecho a los funcionarios de cada grupo (salario bruto) y la media anual por efectivo se obtiene por cociente.

Normativa aplicable:

- Orden PCM/244/2022, de 30 de marzo, por la que se desarrollan las normas legales de cotización a la Seguridad Social, desempleo, protección por cese de actividad, Fondo de Garantía Salarial y Formación Profesional para el ejercicio 2022.
- Ley 22/2021, de 28 de diciembre, de Presupuestos Generales del Estado para el año 2022.

Procedimiento de cálculo

La estimación del cálculo de la cuota patronal se ha realizado de la siguiente manera:

Para los subgrupos A1 y A2 se toma como base de cotización la base máxima establecida en el artículo 106. Uno. 1. de la Ley 22/2021, de 28 de diciembre, de Presupuestos Generales del Estado para el año 2022, esto es, 4.139,40 euros mensuales, 49.672,80 euros anuales, dado que en ambos casos está limitada en el tope máximo al ser la base de cotización real superior a la máxima establecida. A esta base se le aplican los tipos establecidos en la normativa señalada un 25,70%, (23,60% por contingencias comunes y 2,10% por el resto de contingencias).

Para el resto de los subgrupos se hace una estimación del salario anual por efectivo, partiendo de los datos salariales aportados por RRHH, constituyendo este salario la base de cotización sobre la que se aplican los tipos recogidos en el párrafo anterior, obteniendo la cotización anual por efectivo.

Por lo tanto, las cuotas patronales estimadas por cada funcionario de cada subgrupo son los que figuran en la penúltima columna del cuadro.

Finalmente, el producto de esta columna por el número total de funcionarios acogidos al sistema de Clases Pasivas da el total de la cotización teórica (191.751.206 euros).

Coste calculado de Seguridad Social de funcionarios no acogidos al régimen general. Año 2022							
Subgrupos	Funcionarios			Salarios		Cotización	
	Total (1)	De Seguridad Social (2)	De Derechos Pasivos (3) = (1) - (2)	Total (4)	Anual por efectivo (5) = (4) / (1)	Anual por efectivo (6)	Total (7) = (6) * (3)
A1	2.538	489	2.049	259.067.521	102.075	12.766	26.157.349
A2	8.631	2.132	6.499	470.993.191	54.570	12.766	82.965.646
C1	9.955	2.890	7.065	351.605.058	35.319	9.077	64.129.690
C2	3.239	780	2.459	94.770.586	29.259	7.520	18.490.739
Agru. Prof.	1	0	1	30.280	30.280	7.782	7.782
Total	24.364	6.291	18.073	1.176.466.636	48.287	12.410	191.751.206

Base máxima de cotización anual 49.672,80 euros.

Cuota patronal funcionarios: 23,60 % (comunes) + 2,10% (resto) = 25,70 %

26. INDICADORES DE GESTIÓN

De acuerdo con la Resolución de la IGAE de 28 de julio de 2011, por la que se regulan los criterios para la elaboración de la información sobre los costes de actividades e indicadores de gestión a incluir en la memoria de las cuentas anuales del Plan General de Contabilidad pública, así como la nota informativa nº 4/14 de la IGAE, de 25 de noviembre de 2014, la Agencia Tributaria solo debe presentar los siguientes indicadores de Gestión:

- Indicadores de Eficacia (apartados cuadragésimo segundo a cuadragésimo cuarto de la Resolución de 28 de julio de 2011).
- Indicador de Economía (apartados cuadragésimo noveno y quincuagésimo de la Resolución de 28 de julio de 2011).

Indicadores de Eficacia

A tenor de lo establecido en la citada Resolución los indicadores de eficacia miden el grado en el que han sido alcanzados los objetivos previstos. Para la obtención de estos indicadores será necesario que la organización defina los objetivos a alcanzar al inicio de cada ejercicio. En este sentido la AEAT para el año 2022 ha planificado una serie de actuaciones que convergen en dos líneas estratégicas de actuación que constituyen sus objetivos para este ejercicio, siendo estos:

- 1.- Mejorar la asistencia al contribuyente para facilitar el cumplimiento voluntario de sus obligaciones fiscales.
- 2.- Luchar contra los incumplimientos tributarios y el fraude fiscal.

Para la elaboración de los indicadores se han tenido en cuenta estos objetivos proyectados en las actividades principales o finalistas definidas en el informe de personalización del sistema de contabilidad analítica aprobado por la IGAE y de acuerdo a los siguientes criterios:

Indicadores de Eficacia tipo “A”: (nº de actuaciones realizadas/nº de actuaciones previstas) calculados para las actividades principales o finalistas de gestión tributaria e inspección tributaria y Aduanas y en las subactividades de información y asistencia (gestión censal).

Indicadores de Eficacia tipo “B”: (Plazo medio de espera para recibir un determinado servicio público), calculados para las actividades principales o finalistas de gestión, recaudación y aduanas.

Indicadores de eficacia tipo “C”: (Porcentaje de población cubierta por un determinado servicio público), se ha calculado para la actividad principal o finalista de gestión, al entender que serían los diferentes servicios que la Agencia pone a disposición del ciudadano para facilitarle el cumplimiento de sus obligaciones fiscales.

Se han confeccionado 22 indicadores de eficacia atendiendo a los dos objetivos definidos por la Agencia Tributaria conforme a la siguiente distribución:

En el Objetivo dirigido a mejorar la asistencia al contribuyente para facilitar el cumplimiento voluntario de sus obligaciones fiscales, vinculado a la actividad principal de gestión tributaria (EAB 010), se han definido 7 indicadores de los que 3 corresponden al tipo B y 4 al tipo C.

En el Objetivo dirigido a luchar contra los incumplimientos tributarios y el fraude fiscal se han definido 15 indicadores tipo A distribuidos en tres actividades principales: 3 en la actividad de Gestión (EAA 010), 5 en la actividad de Inspección (EAA 011), 3 en la actividad de Recaudación (EAA 012), 3 en la actividad de Aduanas e Impuestos Especiales (EAA 031) y 1 en Vigilancia aduanera (EAA 032).

De acuerdo con lo indicado en la Resolución de la IGAE de 28 de julio de 2011, en la medida en que para la obtención de estos indicadores resulta necesario que la organización defina los objetivos a alcanzar, la fuente de la que se han obtenido todos los datos relativos a los distintos indicadores es la aplicación “Objetivos de la dirección”, proyectando los objetivos en las actividades principales o finalistas definidas en el informe de personalización del sistema de contabilidad analítica aprobado por la IGAE, al amparo de lo establecido en el apartado cuadragésimo segundo y siguientes del Capítulo III, Cumplimentación de datos sobre indicadores de gestión, de la citada Resolución de la IGAE de 28 de julio de 2011.

Indicador de economía

No se ha incluido el cálculo de este indicador de acuerdo con las siguientes consideraciones:

En la Resolución de 28 de julio de 2011, la IGAE en su apartado quincuagésimo establece su cálculo para los siguientes tipos de coste: Adquisiciones de bienes y servicios, Servicios Exteriores y otros costes, siempre que los importes individuales en ellos comprendidos superen el 3% del total de costes de la organización.

El único elemento de coste cuyo importe supera el 3% del total de costes de la organización de la Agencia Estatal de la Administración Tributaria, es el correspondiente a Postales código 03.10. de la “Tabla de elementos de coste”. Prácticamente la totalidad de su importe corresponde a un único proveedor, la Sociedad Estatal de Correos y Telégrafos, cuya contratación se lleva a cabo por la Dirección General de Racionalización y Centralización de la Contratación sin que intervenga en el proceso de licitación la Agencia Tributaria.

Indicadores de eficiencia y medios de producción

Estos indicadores no son de aplicación a la Agencia Tributaria al estar referidos a las actividades finalistas que impliquen la obtención de tasas o precios públicos.

27. ACONTECIMIENTOS POSTERIORES AL CIERRE

No existe ninguna otra circunstancia ni información sobre hechos acaecidos con posterioridad al 31 de diciembre de 2022, cuyo conocimiento sea útil para los destinatarios de la información contable pública.

AGENCIA ESTATAL DE ADMINISTRACIÓN TRIBUTARIA - 2022 - Cuentas Anuales - Euros
F.5. Inmovilizado material

DESCRIPCIÓN/Nº DE CUENTAS	SALDO INICIAL	ENTRADAS	AUMENTO POR	SALIDAS	DISMINUCIÓN	CORRECCIONES	AMORTIZACIONES DEL EJERCICIO	SALDO FINAL
			TRASPASO DE OTRAS PARTIDAS		POR TRASPASO A OTRAS PARTIDAS	VALORATIVAS NETAS POR DETERIORO DEL EJERCICIO		
1. Terrenos								
210 (2810) (2910) (2990)	265.417.843,83	0	0	0	0	0	0	265.417.843,83
2. Construcciones								
211 (2811) (2911) (2991)	625.129.238,30	17.524.077,30	0	0	0	0	7.797.880,04	634.855.435,56
3. Infraestructuras								
212 (2812) (2912) (2992)	0	0	0	0	0	0	0	0
4. Bienes del patrimonio histórico								
213 (2813) (2913) (2993)	0	0	0	0	0	0	0	0
5. Otro inmovilizado material								
214,215,216,217,218,219, (2814) (2815) (2816) (2817) (2818) (2819) (2914) (2915) (2916) (2917) (2918) (2919) (2999)	131.549.801,05	44.194.280,17	0	9.738.873,30	0	0	12.901.724,43	153.103.483,49
6. Inmovilizaciones en curso y anticipos								
2300,2310,232,233,234,235,237,2390	0	0	0	0	0	0	0	0
7. Activos de concesión	0	0	0	0	0	0	0	0
TOTAL	1.022.096.883,18	61.718.357,47	0	9.738.873,30	0	0	20.699.604,47	1.053.376.762,88

AGENCIA ESTATAL DE ADMINISTRACIÓN TRIBUTARIA - 2022 - Cuentas Anuales - Euros**F.5. Inmovilizado material****Se informará sobre lo que se indica en el apartado 2 del punto 5 de la memoria.**

La vida útil de los distintos elementos del inmovilizado material, es la siguiente:

CUENTA	DESCRIPCIÓN	VIDA ÚTIL
210	TERRENOS Y BIENES NATURALES	
211	CONSTRUCCIONES	100
214	MAQUINARIA Y UTILLAJE	14
2150	RADIOTRANSMISIONES	18
2151	INSTALACIONES DE SEGURIDAD	14
2159	OTRAS INSTALACIONES	18
216	MOBILIARIO	20
217	EQUIPOS PARA PROCESOS DE INFORMACION	
(EXCEPTO 2175)		8
2175	OFIMÁTICA	6
218	ELEMENTOS DE TRANSPORTE	14
219	OTRO INMOVILIZADO MATERIAL	13

Adscripciones, cesiones y reversiones de inmuebles

Durante el ejercicio 2022, se han efectuado las siguientes operaciones referentes a adscripciones, cesiones o reversiones de bienes:

No se ha recibido ningún bien en adscripción del Estado

No se ha revertido ningún bien al Estado

Se han recibido en cesión vehículos terrestres por valor de 1.369.260,13 €

AGENCIA ESTATAL DE ADMINISTRACIÓN TRIBUTARIA - 2022 - Cuentas Anuales - Euros
F.7. Inmovilizado intangible

DESCRIPCIÓN/Nº DE CUENTAS	SALDO INICIAL	ENTRADAS	AUMENTO POR		DISMINUCIÓN		CORRECCIONES	AMORTIZACIONES DEL EJERCICIO	SALDO FINAL
			TRASPASO DE OTRAS PARTIDAS	SALIDAS	POR TRASPASO A OTRAS PARTIDAS	VALORATIVAS NETAS POR DETERIORO DEL EJERCICIO			
1. Inversión en investigación y desarrollo									
200, 201 (2800) (2801)	0	0	0	0	0	0	0	0	0
2. Propiedad industrial e intelectual									
203 (2803) (2903)	0	0	0	0	0	0	0	0	0
3. Aplicaciones informáticas									
206 (2806) (2906)	5.233.871,17	1.445.916,40	0	0	0	0	1.712.890,33	4.966.897,24	
4. Inversiones sobre activos utilizados en régimen de arrendamiento o cedidos									
207 (2807) (2907)	0	0	0	0	0	0	0	0	0
5. Otro inmovilizado intangible									
208, 209 (2809) (2909)	0	0	0	0	0	0	0	0	0
6. Activos de concesión									
209 (2809) (2909)	0	0	0	0	0	0	0	0	0
TOTAL	5.233.871,17	1.445.916,40	0	0	0	0	1.712.890,33	4.966.897,24	

Se informará sobre lo que se indica en el apartado 2 del punto 7 de la memoria.

La vida útil de los distintos elementos del inmovilizado inmaterial, es la siguiente:

CUENTA	DESCRIPCIÓN	VIDA ÚTIL
206	APLICACIONES INFORMÁTICAS	6

AGENCIA ESTATAL DE ADMINISTRACIÓN TRIBUTARIA - 2022 - Cuentas Anuales - Euros

F.9.1.a) Activos financieros. Inform. relac. con el balance: Resumen de conciliación

CLASES	ACTIVOS FINANCIEROS A LARGO PLAZO						ACTIVOS FINANCIEROS A CORTO PLAZO						TOTAL			
	INVERSIONES		VALORES		OTRAS		INVERSIONES		VALORES		OTRAS					
	EN		REPRESENTATIVOS		INVERSIONES		EN		REPRESENTATIVOS		INVERSIONES					
	PATRIMONIO		DE LA DEUDA				PATRIMONIO		DE LA DEUDA							
CATEGORIAS	EJ. N	EJ. N-1	EJ. N	EJ. N-1	EJ. N	EJ. N-1	EJ. N	EJ. N-1	EJ. N	EJ. N-1	EJ. N	EJ. N-1	EJ. N	EJ. N-1		
CRÉDITOS Y PARTIDAS A COBRAR	0	0	0	0	0	0	0	0	0	0	0	0	355.495,61	350.135,25	355.495,61	350.135,25
INVERSIONES MANTENIDAS HASTA EL VENCIMIENTO	0	0	0	0	0	0	0	0	0	0	0	0	0	0	0	0
ACTIVOS FINANCIEROS A VALOR RAZONABLE CON CAMBIO EN RESULTADOS	0	0	0	0	0	0	0	0	0	0	0	0	0	0	0	0
INVERSIONES EN ENTIDADES DEL GRUPO, MULTIGRUPO Y ASOCIADAS	0	0	0	0	0	0	0	0	0	0	0	0	0	0	0	0
ACTIVOS FINANCIEROS DISPONIBLES PARA LA VENTA	0	0	0	0	0	0	0	0	0	0	0	0	0	0	0	0
TOTAL	0	0	0	0	0	0	0	0	0	0	0	0	355.495,61	350.135,25	355.495,61	350.135,25

AGENCIA ESTATAL DE ADMINISTRACIÓN TRIBUTARIA - 2022 - Cuentas Anuales - Euros
F.9.1.c) Activos financieros. Inform. relac. con el balance: Activos financieros entregados en garantía
La entidad informará del valor contable de los activos financieros entregados en garantía así como de la clase de activos financieros a la que pertenecen.
Dentro de las inversiones financieras a corto plazo, en otras inversiones financieras, figuran 26.081,41 euros, correspondientes a fianzas que se constituyen en el supuesto de tasación pericial contradictoria.

AGENCIA ESTATAL DE ADMINISTRACIÓN TRIBUTARIA - 2022 - Cuentas Anuales - Euros
--

F.9.4. Activos financieros. Otra información

Cualquier otra información de carácter sustantivo que afecte a los activos financieros.
--

Dentro de las inversiones financieras a corto plazo, en el epígrafe de otras inversiones financieras, figuran 329.414,2 euros, corresponden a préstamos concedidos al personal.

En el epígrafe VI del activo no corriente del balance, deudores y otras cuentas a cobrar a largo plazo, figuran los gastos anticipados a largo plazo por importe de 189.554,49 euros, que no se han incluido dentro del estado de activos financieros, por ser una cuenta de periodificación.

AGENCIA ESTATAL DE ADMINISTRACIÓN TRIBUTARIA - 2022 - Cuentas Anuales - Euros
F.14.1. Transferencias subvenciones y otros ingresos y gastos: Transferencias y subvenciones recibidas
Se informará sobre:
Importe y características de las transferencias y subvenciones recibidas, cuyo importe sea significativo, así como sobre el cumplimiento o incumplimiento de las condiciones impuestas para la percepción y disfrute de las subvenciones y el criterio de imputación a resultados.
<p>En el ejercicio 2022 se han recibido transferencias de la Administración General del Estado de acuerdo con el siguiente detalle:</p> <p>-Transferencias corrientes..... 1.477.762.082,65 euros. -Transferencias de capital..... 108.497.002,56 euros.</p> <p>Se han recibido transferencias corrientes de la Unión Europea por un total de 2.142.101,88 euros.</p> <p>Se han recibido transferencias corrientes de Organismos autónomos por importe de 4.365,55 euros.</p> <p>Se ha recibido una subvención corriente del Instituto Nacional de Administración Pública para el desarrollo de planes de formación continua por importe de 162.416,83 euros.</p> <p>Se ha contabilizado como subvención recibida 85.915.790,61 euros consecuencia de las obligaciones reconocidas por la Sección 10 de gastos imputables a la Agencia.</p> <p>Se ha aplicado a subvenciones recibidas el importe de la dotación de amortización de los bienes recibidos en cesión, que asciende a 411.651,88 euros.</p>

AGENCIA ESTATAL DE ADMINISTRACIÓN TRIBUTARIA - 2022 - Cuentas Anuales - Euros	
F.14.2.3. Transferencias subvenciones y otros ingresos y gastos: Transferencias y subvenciones concedidas: Transferencias corrientes	
	OBLIGACIONES RECONOCIDAS EN EL EJERCICIO
O HAP/1405/2014 25 julio s. bases reg. concesión becas prep. pruebas selectivas acceso pro. interna.	436.700,00
RD 2248/85 20 nov. MTSS, Acuerdo CM 8/05/87, O. 29/05/87 MTSS, Resol. 20/01/14 D. G. Presupuesto	49.424,08
Resol. 20/01/14 de DG de Presup. por la que se establecen los códigos que definen la clas. económica	120.925,65
TOTAL	607.049,73
Datos identificativos de la entidad receptora cuyo importe sea significativo:	
<p>Se han concedido becas a funcionarios para la preparación de pruebas selectivas por importe de 436.700,00 euros.</p> <p>De acuerdo con la Resolución de 20 de enero de 2014 de la Dirección General de Presupuestos, por la que se establecen los códigos que definen la clasificación económica, se consideran transferencias corrientes las prestaciones sociales que comprenden pensiones a funcionarios y a familias, de carácter civil o militar, y que hasta el ejercicio 2013 se imputaban, en el capítulo 1 del presupuesto de gastos, como gastos de personal. El importe de 49.424,08 euros son pensiones a funcionarios.</p> <p>Se ha contabilizado 80.379,84 euros como transferencia corriente al exterior por aportaciones a distintos organismos internacionales. La diferencia entre las obligaciones reconocidas en el artículo 49 (120.925,65 euros) y el gasto contabilizado como transferencia está registrado como un gasto anticipado (40.545,81 euros).</p>	

AGENCIA ESTATAL DE ADMINISTRACIÓN TRIBUTARIA - 2022 - Cuentas Anuales - Euros

F.14.3. Transferencias subvenciones y otros ingresos y gastos: Otros ingresos y gastos

Cualquier circunstancia de carácter sustantivo que afecte a los ingresos y gastos.

De los gastos correspondientes a las adquisiciones realizadas por la AGE para la Agencia Tributaria mediante contratos financiados centralizadamente se han hecho las siguientes actuaciones:

1.- Se ha contabilizado como gasto las obligaciones reconocidas por la Sección 10 con el siguiente detalle:

- Limpieza (6292) 4.914.976,16 euros.

-Seguridad (6293) 6.662.550,46 euros.

-Postales (6298) 67.489.301,36 euros.

2.- Los gastos centralizados devengados y no reconocidos por parte de la sección 10 (aplicación de la regla 52) ascienden a:

-Limpieza (6292) 460.897,18 euros.

-Seguridad (6293) 600.733,00 euros.

-Postales (6298) 5.787.332,45 euros.

AGENCIA ESTATAL DE ADMINISTRACIÓN TRIBUTARIA - 2022 - Cuentas Anuales - Euros				
F.15.1.a) Provisiones y contingencias: Análisis del movimiento de cada partida del Balance				
DESCRIPCIÓN/Nº DE CUENTAS	SALDO INICIAL	AUMENTOS	DISMINUCIONES	SALDO FINAL
A largo plazo	0	5.312.505,03	0	5.312.505,03
14				
A corto plazo	5.368.245,22	3.206.537,54	4.433.972,22	4.140.810,54
58				

AGENCIA ESTATAL DE ADMINISTRACIÓN TRIBUTARIA - 2022 - Cuentas Anuales - Euros
F.15.2. Provisiones y contingencias: apartado 2
A menos que sea remota la salida de recursos, para cada tipo de pasivo contingente, salvo los relativos a avales y otras garantías concedidas, se indicará:
a) Una breve descripción de su naturaleza.
b) Evolución previsible, así como los factores de los que depende.
c) En el caso excepcional en que una provisión no se haya podido registrar en el balance debido a que no puede ser valorada de forma fiable, adicionalmente, se explicarán los motivos por los que no se puede hacer dicha valoración.
<p>El saldo de la cuenta 582 refleja, por importe de 4.140.810,54 euros (5.368.245,22 euros en 2021) la provisión por responsabilidad derivada de reclamaciones o litigios contra la Agencia Tributaria en el corto plazo y para cada uno de los departamentos indicados. Además, se ha registrado en la cuenta 142 de provisiones por responsabilidad a largo plazo, aquellos litigios cuya fecha de resolución es superior a un año. El importe registrado asciende a 5.312.505,03 euros para el ejercicio 2022. La estimación de la dotación efectuada se hace en base a los antecedentes aportados por el órgano gestor relativos a su calificación como no remotos, considerando como tales aquellos cuya probabilidad de generar obligaciones de contenido económico a cargo de la Agencia, sea igual o superior a un 50% y la posibilidad de determinar su importe de forma fiable. Cuando la Agencia posee información detallada, a nivel de expediente, para la dotación de las provisiones para responsabilidades en el ejercicio anterior, se procede de acuerdo con dicha información, es decir, si continúa la responsabilidad de dicho expediente, se mantiene la provisión y en caso contrario, cuando no está detallada, se aplica a ingresos la del ejercicio anterior y se dota una nueva con la información del ejercicio actual. En la información relativa a personal no consta este detalle, por lo que se aplica la provisión del ejercicio anterior y se dota una nueva en este ejercicio. El importe provisionado corresponde a la mejor estimación posible a la fecha de formulación de estas cuentas anuales. No existen contingencias por las que pudiera resultar necesario dotar otras provisiones. En el marco del procedimiento de responsabilidad patrimonial de un total de 69 expedientes en tramitación, se califican como no remotos 9 expedientes cuantificándose las obligaciones que pudieran generar a cargo de la Agencia en 1.386.724,00 euros a corto plazo en 7 de ellos, mientras que los 2 restantes implican una posible responsabilidad de 5.228.816,00 euros a largo plazo. En materia de personal de un total de 2.099 reclamaciones o recursos en trámite se han calificado como no remotos 1.323, de éstos se ha podido cuantificar la posible responsabilidad de la Agencia en 2.728.930,00 euros. Se ha aplicado a ingresos la totalidad de la provisión para responsabilidades en esta materia por importe de 4.176.950,00 euros. Por otro lado, dentro de la provisión por responsabilidades, se incluyen 25.156,54 euros a corto plazo, referentes a la estimación de importe de nueve franquicias, correspondientes a contratos de seguros formalizados por la Agencia. Por último, existe un expediente provisionado a largo plazo por importe de 83.689,03 euros, que se debe a un servicio prestado por el proveedor, pero no exigible, por no haber presentado factura.</p>

AGENCIA ESTATAL DE ADMINISTRACIÓN TRIBUTARIA - 2022 - Cuentas Anuales - Euros		
F.18. Presentación por actividades de la cuenta del resultado económico patrimonial		
INGRESOS	EJERCICIO N	EJERCICIO N-1
Ingresos de gestion ordinaria	1.709.998.603,24	1.610.334.249,18
Ingresos financieros	1.642,12	196.258,70
Otros ingresos	635.779,77	3.514.089,84
TOTAL	1.710.636.025,13	1.614.044.597,72
GASTOS (PROGRAMAS)	EJERCICIO N	EJERCICIO N-1
932A Aplicación del sistema tributario estatal	1.659.742.256,42	1.591.902.203,54
000X Transferencias entre subsectores	0	0
TOTAL	1.659.742.256,42	1.591.902.203,54

AGENCIA ESTATAL DE ADMINISTRACIÓN TRIBUTARIA - 2022 - Cuentas Anuales - Euros

F.20.1. Estado de deudores no presupuestarios

CONCEPTO	DESCRIPCIÓN	SALDO A 1 DE ENERO	MODIFICACIONES AL SALDO INICIAL	CARGOS REALIZADOS EN EL EJERCICIO	TOTAL DEUDORES	ABONOS REALIZADOS EN EL EJERCICIO	DEUDORES PENDIENTES DE COBRO A 31 DE DICIEMBRE
310003	FIANZAS CONSTITUIDAS	55.646,90	0	55.753,81	111.400,71	85.319,30	26.081,41
310006	SEGURIDAD SOCIAL DEUDORA	9.328,10	0	8.463,30	17.791,40	10.428,46	7.362,94
310012	DEUDORES POR IVA REPERCUTIDO	0	0	506,78	506,78	506,78	0
310014	OTROS ANTICIPOS Y PRESTAMOS CONCEDIDOS	81.930,83	-1,49	677.476,92	759.406,26	546.223,17	213.183,09
TOTAL		146.905,83	-1,49	742.200,81	889.105,15	642.477,71	246.627,44

AGENCIA ESTATAL DE ADMINISTRACIÓN TRIBUTARIA - 2022 - Cuentas Anuales - Euros
F.20.2. Estado de acreedores no presupuestarios

CONCEPTO	DESCRIPCIÓN	SALDO A 1 DE ENERO	MODIFICACIONES AL SALDO INICIAL	ABONOS REALIZADOS EN EL EJERCICIO	TOTAL ACREEDORES	CARGOS REALIZADOS EN EL EJERCICIO	ACREEDORES PENDIENTES DE PAGO A 31 DE DICIEMBRE
320001	IRPF RETENCION TRABAJO PERSONAL	47.495.628,96	0	281.293.856,13	328.789.485,09	276.547.645,67	52.241.839,42
320004	CUOTA DERECHOS PASIVOS	0	0	20.422.150,80	20.422.150,80	17.563.518,20	2.858.632,60
320005	CUOTA DEL TRABAJADOR A LA SEGURIDAD SOCIAL	1.172.410,25	0	11.845.525,88	13.017.936,13	11.527.987,33	1.489.948,80
320006	RETENCIONES JUDICIALES	-22.596,94	0	846.162,76	823.565,82	804.550,52	19.015,30
320008	MUFACE	0	0	11.884.838,14	11.884.838,14	10.177.808,96	1.707.029,18
320009	ISFAS	0	0	1.411,76	1.411,76	1.210,08	201,68
320018	HACIENDA PUBLICA ACREEDOR POR IVA	30.941,90	0	35.241,73	66.183,63	50.279,49	15.904,14
320035	COLEGIO DE HUERFANOS	0	0	1.894.933,36	1.894.933,36	1.570.399,33	324.534,03
320046	AYUNTAMIENTOS	0	0	22.774.677,29	22.774.677,29	22.774.677,29	0
320069	CUOTA SINDICAL UGT	0	0	77.505,60	77.505,60	70.715,85	6.789,75
320070	CUOTA SINDICAL CCOO	0	0	60.417,30	60.417,30	55.584,15	4.833,15
320076	EMBARGOS SEGURIDAD SOCIAL	-13.644,88	0	59.784,06	46.139,18	58.579,58	-12.440,40
320079	CUOTA PARA LA CSIF	0	0	26.787,66	26.787,66	24.540,83	2.246,83
320085	RETENCIONES PROVISIONALES DE HABERES	0	0	55.627,82	55.627,82	50.594,31	5.033,51
320086	ITP Y AJD EFECTOS TIMBRADOS	0	0	26.348.193,74	26.348.193,74	26.348.193,74	0
320134	REEMBOLSO PRESTAMO ANTIGUO IRYDA	0	0	742,74	742,74	742,74	0
320149	OTRAS CUOTAS SINDICALES	0	0	393,6	393,6	360,8	32,8
320150	RETENCION POR GARANTIA DE CONTRATO	5.302,05	0	0	5.302,05	0	5.302,05
320164	IVA OO EE COMUNITARIOS	0	0	380.179.235,76	380.179.235,76	380.178.660,58	575,18
320186	OOAA ACREED RECAUDACION TASAS	0	0	898.382.657,70	898.382.657,70	898.382.657,70	0
320187	OTRAS ADMINISTRACIONES PUBLICAS ACR	0	0	2.889.956.250,46	2.889.956.250,46	2.889.956.250,46	0
320190	OTROS DESCUENTOS POR COMPENSACIÓN	0	0	66.806.454,96	66.806.454,96	66.806.454,96	0
320251	S.S. CUOTA AGENCIA	0	0	58.029.403,98	58.029.403,98	58.029.403,98	0
320252	OTROS EMBARGOS	0	0	1.195,89	1.195,89	1.195,89	0
320253	RETEN. POR COMPEN. DE DEUDA(ART.64 RGT)	0	0	697.202,75	697.202,75	691.709,02	5.493,73
320260	HACIENDA PUBLICA ACREEDOR POR IGIC	0	0	2.258,33	2.258,33	2.258,33	0
320276	CUOTA SINDICAL CGT	0	0	47.544,04	47.544,04	43.715,84	3.828,20
320293	RETENCIONES ARREN. EDIFICIOS URBAN	31.727,51	0	427.172,78	458.900,29	417.073,41	41.826,88
320303	HACIENDA PUBLICA ACREEDOR POR IPSI	574,32	0	16.643,02	17.217,34	16.679,85	537,49
320311	RETENCIONES A PROFESIONALES	18.327,14	0	109.564,39	127.891,53	116.167,03	11.724,50
320649	EEPP ACRE. RECAUD.DEP. SUBASTAS BOE	24.826,71	0	82.357.348,73	82.382.175,44	82.369.635,91	12.539,53
320681	CUOTA SINDICAL GESTHA	0	0	167.984,00	167.984,00	154.184,00	13.800,00
320684	CUOTA SINDICAL UCESHA	0	0	31.718,00	31.718,00	29.048,00	2.670,00
320685	CUOTA SINDICAL SIAT	0	0	301.989,87	301.989,87	275.953,86	26.036,01
391001	HACIENDA PUBLICA IVA REPERCUTIDO	0	0	35.241,73	35.241,73	35.241,73	0
391010	HACIENDA PUBLICA IGIC REPERCUTIDO	970,01	0	3.880,01	4.850,02	2.258,33	2.591,69
	TOTAL	48.744.467,03	0	4.755.181.996,77	4.803.926.463,80	4.745.135.937,75	58.790.526,05

AGENCIA ESTATAL DE ADMINISTRACIÓN TRIBUTARIA - 2022 - Cuentas Anuales - Euros							
F.20.3.a) Estado de partidas pendientes de aplicación: De los cobros pendientes de aplicación							
CONCEPTO	DESCRIPCIÓN	COBROS PENDIENTES DE APLICACIÓN A 1 DE ENERO	MODIFICACIONES AL SALDO INICIAL	COBROS REALIZADOS EN EL EJERCICIO	TOTAL COBROS PENDIENTES DE APLICACIÓN	COBROS APLICADOS EN EL EJERCICIO	COBROS PENDIENTES DE APLICACIÓN A 31 DE DICIEMBRE
321002	COBROS EN ENT.FINAN. PENDIENTES APLICACIÓN	914,92	-489,04	4.300.722.575,29	4.300.723.001,17	4.300.696.210,12	26.791,05
	TOTAL	914,92	-489,04	4.300.722.575,29	4.300.723.001,17	4.300.696.210,12	26.791,05

AGENCIA ESTATAL DE ADMINISTRACIÓN TRIBUTARIA - 2022 - Cuentas Anuales - Euros

F.20.3.b) Estado de partidas pendientes de aplicación: De los pagos pendientes de aplicación

CONCEPTO	DESCRIPCIÓN	PAGOS PENDIENTES DE APLICACIÓN A 1 DE ENERO	MODIFICACIONES AL SALDO INICIAL	PAGOS REALIZADOS EN EL EJERCICIO	TOTAL PAGOS PENDIENTES DE APLICACIÓN	PAGOS APLICADOS EN EL EJERCICIO	PAGOS PENDIENTES DE APLICACIÓN A 31 DE DICIEMBRE
311006	PAGOS PENDIENTES DE APLICACIÓN	4.041.148,72	-434,86	918.284.945,25	922.325.659,11	917.914.085,25	4.411.573,86
	TOTAL	4.041.148,72	-434,86	918.284.945,25	922.325.659,11	917.914.085,25	4.411.573,86

AGENCIA ESTATAL DE ADMINISTRACIÓN TRIBUTARIA - 2022 - Cuentas Anuales - Euros
F.21. Contratación administrativa. Procedimientos de adjudicación

TIPO DE CONTRATO	PROCEDIMIENTO ABIERTO		PROCEDIMIENTO SIMPLIFICADO		PROCEDIMIENTO SÚPER SIMPLIFICADO		PROCEDIMIENTO RESTRINGIDO	PROCEDIMIENTO NEGOCIADO	ADJUDICACIÓN DIRECTA	TOTAL
	MULTIPLIC CRITERIO	ÚNICO CRITERIO	MULTIPLIC CRITERIO	ÚNICO CRITERIO	MULTIPLIC CRITERIO	ÚNICO CRITERIO	MULTIPLIC CRITERIO	SIN PUBLICIDAD		
De obras	8.569.100,59	321.838,45	388.619,11	2.698.075,95	198.555,68	452.772,51	0	48.090,75	2.887.132,36	15.564.185,40
De concesión de obras	0	0	0	0	0	0	0	0	0	0
De concesión de servicios	0	0	0	0	0	0	0	0	0	0
De suministro	11.595.785,78	6.598.750,84	145.675,43	937.956,41	503.065,18	676.122,66	48.841.187,31	13.833.170,44	1.546.635,45	84.678.349,50
De servicios	114.768.338,64	2.669.194,79	731.803,05	1.203.371,69	784.804,03	994.461,43	2.688.666,09	8.017.061,43	2.347.503,66	134.205.204,81
De carácter administrativo especial	0	0	0	0	0	0	0	0	0	0
Encargos a medios propios personificados	0	0	0	0	0	0	0	0	0	0
Patrimoniales	0	0	0	0	0	0	0	0	35.084.319,62	35.084.319,62
Otros (resto de contratos privados)	0	0	0	0	0	0	0	0	0	0
TOTAL	134.933.225,01	9.589.784,08	1.266.097,59	4.839.404,05	1.486.424,89	2.123.356,60	51.529.853,40	21.898.322,62	41.865.591,09	269.532.059,33
PORCENTAJE %	50,06	3,56	0,47	1,8	0,55	0,79	19,12	8,12	15,53	100

Información adicional sobre contratación:

En el procedimiento de adjudicación directa se han incluido los contratos menores, los patrimoniales, los administrativos especiales y los encargos a medios propios personificados.

En el procedimiento restringido multiplicidad de criterios se incluyen los tramitados a través del Servicio Central de Suministros.

AGENCIA ESTATAL DE ADMINISTRACIÓN TRIBUTARIA - 2022 - Cuentas Anuales - Euros						
F.23.1.1.a) Información Presupuestaria. Presupuesto corriente. Gastos: Modificaciones de crédito						
PARTIDA PRESUPUESTARIA	DESCRIPCIÓN	TRANSFERENCIAS DE CRÉDITO		BAJAS POR ANULACIÓN Y RECTIFICACIÓN	OTRAS MODIFICACIONES	TOTAL MODIFICACIONES
		POSITIVAS	NEGATIVAS			
2022 15 932A 10000	RETRIBUCIONES BÁSICAS	3.913,50	0	0	0	3.913,50
2022 15 932A 10001	RETRIBUCIONES COMPLEMENTARIAS	5.910,00	0	0	0	5.910,00
2022 15 932A 12000	SUELDO SG A1(L7/2007) Y G A(OT LEY)	1.564.435,62	1.507.454,33	0	8.311.174,54	8.368.155,83
2022 15 932A 12001	SUELDO SG A2(L7/2007) Y G B(OT LEY)	10.805.003,21	10.953.148,54	0	37.791.578,15	37.643.432,82
2022 15 932A 12002	SUELDO SG C1(L7/2007) Y G C(OT LEY)	3.979.538,95	4.130.728,25	0	26.381.950,39	26.230.761,09
2022 15 932A 12003	SUELDO SG C2(L7/2007) Y G D(OT LEY)	3.484.182,34	3.341.146,25	0	0	143.036,09
2022 15 932A 12004	SD PERS AGRUP PROF (L7/2007) Y G E	0	174.887,10	0	0	-174.887,10
2022 15 932A 120050	TRIENIOS SG A1(L7/2007) Y G A(OT L)	0	58.027.342,92	0	13.760.707,47	-44.266.635,45
2022 15 932A 120051	TRIENIO SG A2(LEY7/2007) Y G B(OT L	24.795.140,94	0	0	0	24.795.140,94
2022 15 932A 120052	TRIENIO SG C1(L7/2007) Y G C(OT LEY	21.070.821,94	0	0	0	21.070.821,94
2022 15 932A 120053	TRIENIO SG C2(L7/2007) Y G D(OT LEY	11.727.613,90	0	0	0	11.727.613,90
2022 15 932A 120054	TRIE PER AGRU PROF (L7/2007) Y E	508.429,18	0	0	0	508.429,18
2022 15 932A 12006	OTRAS RETRIB BÁSICAS (PAGAS EXTRAS)	25.973.982,55	23.990.205,34	0	12.857.576,27	14.841.353,48
2022 15 932A 12100	COMPLEMENTO DE DESTINO	9.681.045,16	9.801.546,34	0	46.433.525,53	46.313.024,35
2022 15 932A 12101	COMPLEMENTO ESPECÍFICO	23.209.157,73	23.707.013,23	0	108.645.647,90	108.147.792,40
2022 15 932A 12102	INDEMNIZACIÓN POR RESIDENCIA	939.565,08	850.000,00	0	939.565,08	1.029.130,16
2022 15 932A 12103	OTROS COMPLEMENTOS	1.042.429,42	1.492.059,42	0	1.405.989,93	956.359,93
2022 15 932A 12104	INDEMNIZACIÓN POR SENTENCIA	250.000,00	23.500,00	0	0	226.500,00
2022 15 932A 12181	NECESIDADES ADICIONALES	0	12.493.710,00	0	0	-12.493.710,00
2022 15 932A 12200	CASA, VIVIENDA	24.754,99	69.184,99	0	0	-44.430,00
2022 15 932A 12209	OTRAS.RETRIBUCIONES EN ESPECIE	5.000,00	0	0	0	5.000,00
2022 15 932A 12400	SUELDO SG A1(LEY7/2007) Y G A(OT LE	445.000,00	380.863,91	0	267.536,09	331.672,18
2022 15 932A 12401	SUELDO SG A2(L7/2007) Y G B(OT L	500.000,00	466.329,41	0	183.670,59	217.341,18
2022 15 932A 12402	SUELDO SG C1(L7/2007) Y G C (OT LEY	1.210.552,97	1.191.380,24	0	369.172,73	388.345,46
2022 15 932A 12405	PRACTICAS TRIENIOS	31.409,12	17.315,01	0	0	14.094,11
2022 15 932A 12406	PRACTICAS PAGAS EXTRAORDINARIAS	9.278,24	4.675,98	0	0	4.602,26
2022 15 932A 12407	PRACTICAS RETR COMPLEMENTARIAS	776.700,65	649.744,66	0	626.955,99	753.911,98

AGENCIA ESTATAL DE ADMINISTRACIÓN TRIBUTARIA - 2022 - Cuentas Anuales - Euros						
F.23.1.1.a) Información Presupuestaria. Presupuesto corriente. Gastos: Modificaciones de crédito						
PARTIDA PRESUPUESTARIA	DESCRIPCIÓN	TRANSFERENCIAS DE CRÉDITO		BAJAS POR ANULACIÓN Y RECTIFICACIÓN	OTRAS MODIFICACIONES	TOTAL MODIFICACIONES
		POSITIVAS	NEGATIVAS			
2022 15 932A 130000	SALAR BASE,COMPL ARMON Y PAGAS EXTR	6.968.455,96	10.491.332,55	0	395.412,58	-3.127.464,01
2022 15 932A 130001	ANTIGÜEDAD	3.423.289,16	0	0	0	3.423.289,16
2022 15 932A 130010	PRODUCTIVIDAD PLANES ESPECIALES	1.647.560,47	6.654.504,66	0	0	-5.006.944,19
2022 15 932A 130011	HORAS EXTRAORDIN PERSONAL LABORAL	50.735,29	0	0	0	50.735,29
2022 15 932A 130012	COMPLEMENTO PRODUCTIVIDAD RECAUDAC	393.568,48	13.450,00	0	0	380.118,48
2022 15 932A 130013	COMPL PRODUC CAMPAN AUTOLIJU IMPUES	606.617,65	0	0	0	606.617,65
2022 15 932A 130014	PRODUCTIVIDAD PERSONAL FUERA DE CON	116.691,18	0	0	0	116.691,18
2022 15 932A 130015	INDEMNIZACIÓN POR SENTENCIA	2.029,41	0	0	0	2.029,41
2022 15 932A 130016	COMPLEMENTO PRODUCTIVIDAD OBJETIVOS	1.095.735,29	0	0	0	1.095.735,29
2022 15 932A 130017	INDEMNIZ RESIDENCIA PERS LABORAL	249.604,38	41.589,67	0	0	208.014,71
2022 15 932A 130018	COMPLEMENTOS DE PUESTO DE TRABAJO	344.539,61	0	0	0	344.539,61
2022 15 932A 130019	RETRIB DE CARACTER PERSONAL Y OTRAS	4.921.071,37	500.000,00	0	0	4.421.071,37
2022 15 932A 13100	RETRIBUCIONES BÁSICAS	306.802,82	300.000,00	0	205.315,33	212.118,15
2022 15 932A 13101	OTRAS REMUNERACIONES	157.873,71	50.000,00	0	0	107.873,71
2022 15 932A 13200	RETR ESPECIE PERS LAB.CASA-VIVIENDA	1.522,06	0	0	0	1.522,06
2022 15 932A 13209	RETR ESPECIE PERS LAB OTRAS	1.522,06	0	0	0	1.522,06
2022 15 932A 15000	PRODUCTIVIDAD ALTOS CARGOS	207.500,00	82.627.941,00	0	0	-82.420.441,00
2022 15 932A 15001	PRODUCTIVIDAD BAREMADA INSPECCIÓN	36.613.331,07	0	0	0	36.613.331,07
2022 15 932A 15002	PRODUCTIVIDAD BAREMADA INFORMATICA	17.144,58	0	0	0	17.144,58
2022 15 932A 150030	PRODUCTIVIDAD MEJOR DESEMPEÑO	51.294.597,09	24.707.750,00	0	155.242.459,00	181.829.306,09
2022 15 932A 150031	PRODUCTIVIDAD MAYOR HORARIO	7.786.495,02	0	0	0	7.786.495,02
2022 15 932A 15004	PRODUCTIVIDAD POR OBJETIVOS	8.907.796,70	0	0	0	8.907.796,70
2022 15 932A 15005	PRODUCTIVIDAD AGENTES TRIBUTARIOS	11.985.600,64	0	0	0	11.985.600,64
2022 15 932A 16000	SEGURIDAD SOCIAL	18.595.974,31	19.000.000,00	0	22.386.702,94	21.982.677,25
2022 15 932A 16200	FORMACIÓN Y PERFECCIONAM PERSONAL	20.980,24	20.980,24	0	0	0
2022 15 932A 16201	GTOS. SOC. ECONOMATOS Y COMEDORES	67.500,00	45.000,00	0	0	22.500,00
2022 15 932A 16205	GASTOS SOCIALES. SEGUROS	0	83.720,00	0	0	-83.720,00

AGENCIA ESTATAL DE ADMINISTRACIÓN TRIBUTARIA - 2022 - Cuentas Anuales - Euros						
F.23.1.1.a) Información Presupuestaria. Presupuesto corriente. Gastos: Modificaciones de crédito						
PARTIDA PRESUPUESTARIA	DESCRIPCIÓN	TRANSFERENCIAS DE CRÉDITO		BAJAS POR ANULACIÓN Y RECTIFICACIÓN	OTRAS MODIFICACIONES	TOTAL MODIFICACIONES
		POSITIVAS	NEGATIVAS			
2022 15 932A 16209	OTROS GASTOS SOCIALES DE PERSONAL	752,7	20.652,70	0	0	-19.900,00
2022 15 932A 202000	RENTA. ARRENDAMIENTO	20.532.488,86	19.227.768,75	0	18.359.484,00	19.664.204,11
2022 15 932A 202001	OTROS GASTOS ASIMILABLES.ARRENDAMIE	1.801.306,18	44.999,73	0	0	1.756.306,45
2022 15 932A 20201	ARRENDAMIENTO GARAJES	124.106,28	5.818,39	0	0	118.287,89
2022 15 932A 20300	ARRENDAMIENTO INSTALACIONES	2.584,00	68.962,86	0	0	-66.378,86
2022 15 932A 20301	ARRENDAMIENTO MAQUINARIA	91.269,00	43.169,76	0	0	48.099,24
2022 15 932A 20302	ARRENDAMIENTO UTILLAJE	12.145,55	2.800,23	0	0	9.345,32
2022 15 932A 205	ARRENDAMIENTO MOBILIARIO Y ENSERES	25.728,96	2.457,38	0	0	23.271,58
2022 15 932A 20600	ARRENDAMIENTOS EQUIPOS INFORMÁTICOS	3.564.173,07	3.016.370,64	0	0	547.802,43
2022 15 932A 20602	ARREND EQUIPOS INFORMÁTICOS CV19	1.032.578,98	87.242,14	0	0	945.336,84
2022 15 932A 209	CÁNONES	217,38	0,04	0	0	217,34
2022 15 932A 212000	MANTEN Y CONS EDIF GESTIÓN CENTRAL	52.287,16	9.293.531,66	0	0	-9.241.244,50
2022 15 932A 212001	MANT Y CONSE EDIF GESTIÓN DESCENTRA	6.723.015,36	653.909,99	0	0	6.069.105,37
2022 15 932A 212010	REPARACIÓN EDIF GESTIÓN CENTRALIZAD	157.621,00	0	0	0	157.621,00
2022 15 932A 212011	REPARACIÓN EDIFICIOS GEST DESCENTRA	2.913.103,94	1.104.311,18	0	0	1.808.792,76
2022 15 932A 212012	MANTENIMIENTO INSTALACIONES CV19	3.107,28	0	0	0	3.107,28
2022 15 932A 212020	REPARACIÓN INSTAL FIJAS GEST CENTRA	429.339,00	28.000,00	0	0	401.339,00
2022 15 932A 212021	REPARACIÓN INSTAL FIJAS GEST DESCEN	2.097.952,27	878.071,26	0	0	1.219.881,01
2022 15 932A 21300	REPARACIÓN INSTALACIONES	709.098,79	611.052,29	0	0	98.046,50
2022 15 932A 21301	REPARACIÓN MAQUINARIA	45.036,82	19.020,13	0	0	26.016,69
2022 15 932A 21302	REPARACIÓN UTILLAJE	84.744,06	28.836,01	0	0	55.908,05
2022 15 932A 214	REPARACIÓN ELEMENTOS TRANSPORTE	3.431.891,11	2.278.536,35	0	0	1.153.354,76
2022 15 932A 21500	REPAR MANTEN Y CONSERV REPROGR	48.119,38	513.153,55	0	0	-465.034,17
2022 15 932A 21501	REPAR. MANT.Y CONSER DE RESTO MOBIL	278.683,97	74.211,82	0	0	204.472,15
2022 15 932A 21600	REPARACION EQUIPOS INFORMÁTICOS	236.000,00	3.404.090,69	0	0	-3.168.090,69
2022 15 932A 21601	REPARACIÓN OFIMÁTICA	1.900.000,00	62.516,70	0	0	1.837.483,30
2022 15 932A 21602	REPARACION EQUIPOS IMPRESIÓN CIE	682.100,00	163.182,83	0	0	518.917,17

AGENCIA ESTATAL DE ADMINISTRACIÓN TRIBUTARIA - 2022 - Cuentas Anuales - Euros						
F.23.1.1.a) Información Presupuestaria. Presupuesto corriente. Gastos: Modificaciones de crédito						
PARTIDA PRESUPUESTARIA	DESCRIPCIÓN	TRANSFERENCIAS DE CRÉDITO		BAJAS POR ANULACIÓN Y RECTIFICACIÓN	OTRAS MODIFICACIONES	TOTAL MODIFICACIONES
		POSITIVAS	NEGATIVAS			
2022 15 932A 219	REPARACION OTRO INMOVILIZADO MATER	94,62	0	0	0	94,62
2022 15 932A 220000	CONSUMIBLE DE OFICINA	399.312,35	349.205,29	0	0	50.107,06
2022 15 932A 22001	PRENSA, REVISTAS Y OTROS LIBROS	361.973,29	327.608,66	0	0	34.364,63
2022 15 932A 220020	TONER	181.403,49	280.910,28	0	0	-99.506,79
2022 15 932A 220022	OTRO MATERIAL INFORMÁTICO NO INVENT	172.748,88	42.028,70	0	0	130.720,18
2022 15 932A 220030	COMPLEMENTOS DE MATERIAL DE OFICINA	113.162,57	5.134.048,10	0	0	-5.020.885,53
2022 15 932A 220031	COMPLEMENTOS MAT INFORMÁTICO.INVENT	6.492.961,04	386.750,00	0	0	6.106.211,04
2022 15 932A 220032	OTROS COMPLEMENTOS INVENTARIABLES	611.066,56	265.962,43	0	0	345.104,13
2022 15 932A 220033	COMPLEMENTOS MATERIAL COVID19	260	0	0	0	260
2022 15 932A 220034	OTROS COMPLEMENTOS COVID19	16.130,05	2.858,18	0	0	13.271,87
2022 15 932A 22100	ENERGÍA ELÉCTRICA	2.659.648,34	718.368,48	0	0	1.941.279,86
2022 15 932A 22101	SUMINISTROS DE AGUA	403.845,72	390.578,86	0	0	13.266,86
2022 15 932A 22102	SUMINISTROS DE GAS	185.948,85	31.756,07	0	0	154.192,78
2022 15 932A 221030	CALEFACCIÓN	857.631,94	5.086.543,32	0	0	-4.228.911,38
2022 15 932A 221031	COMBUSTIBLES PARA VEHICULOS AUTOM	902.297,64	2.583,99	0	0	899.713,65
2022 15 932A 221032	COMBUSTIBLE PARA EMBARCACIONES	5.948.327,01	19.937,39	0	0	5.928.389,62
2022 15 932A 221033	COMBUSTIBLE PARA AERONAVES	570.000,00	0	0	0	570.000,00
2022 15 932A 22104	VESTUARIO	235.291,87	230.717,03	0	0	4.574,84
2022 15 932A 22105	PRODUCTOS ALIMENTICIOS	149.093,13	133.170,44	0	0	15.922,69
2022 15 932A 22106	PRODUCTOS FARMACEUTICOS	229.499,44	1.458.593,04	0	0	-1.229.093,60
2022 15 932A 22109	LABORES FABRICA NAC MONEDA Y TIMBRE	2.000.000,00	1.000.000,00	0	7.180.606,00	8.180.606,00
2022 15 932A 22111	REPUESTOS MAQU UTILL Y ELTOS TR	288.119,93	436.461,94	0	0	-148.342,01
2022 15 932A 22112	MATERIAL ELECTRO ELECTRI Y COMUNIC	740.263,29	262.016,35	0	0	478.246,94
2022 15 932A 221990	CAMPAÑAS E IMPRESOS TRIBUTARIOS	938.731,11	2.397.136,74	56.790,63	206.041,32	-1.309.154,94
2022 15 932A 221991	GASTOS DE COMUNIDAD DE EDIFICIOS	627.467,24	20.756,56	230.374,96	0	376.335,72
2022 15 932A 221992	MATERIAL DE LABORATORIO	296.078,59	21.248,00	0	0	274.830,59
2022 15 932A 221993	SUMINISTROS VARIOS	845.883,30	167.122,72	0	0	678.760,58

AGENCIA ESTATAL DE ADMINISTRACIÓN TRIBUTARIA - 2022 - Cuentas Anuales - Euros						
F.23.1.1.a) Información Presupuestaria. Presupuesto corriente. Gastos: Modificaciones de crédito						
PARTIDA PRESUPUESTARIA	DESCRIPCIÓN	TRANSFERENCIAS DE CRÉDITO		BAJAS POR ANULACIÓN Y RECTIFICACIÓN	OTRAS MODIFICACIONES	TOTAL MODIFICACIONES
		POSITIVAS	NEGATIVAS			
2022 15 932A 221994	SUMINISTROS ADUAN EN PUERTOS Y AERO	481.925,51	58.502,11	0	0	423.423,40
2022 15 932A 221996	SUMINISTROS VARIOS COVID19	286.287,77	266.000,00	0	0	20.287,77
2022 15 932A 22200	SERVICIO DE TELECOMUNICACIONES	558.912,27	1.645,97	0	0	557.266,30
2022 15 932A 22201	POSTALES	31.549,48	91.178,63	11.755.400,00	11.735.400,00	-79.629,15
2022 15 932A 22202	COMUNICACIONES ELECTRONICAS	1.580.102,00	1.033.000,00	0	0	547.102,00
2022 15 932A 22299	OTRAS COMUNICACIONES	51.814,71	97.085,77	0	0	-45.271,06
2022 15 932A 22300	PARQUE MOVIL	891,86	273.600,00	0	0	-272.708,14
2022 15 932A 22301	RESTO TRANSPORTES	238.904,30	58.209,55	0	0	180.694,75
2022 15 932A 22302	MUDANZAS	243.547,16	108.539,27	0	0	135.007,89
2022 15 932A 22401	PRIMAS DE SEGUROS DE ELEM TRANSPORT	236.499,68	257.056,82	0	0	-20.557,14
2022 15 932A 22499	OTRAS PRIMAS DE SEGUROS	257.022,94	7.307,21	0	0	249.715,73
2022 15 932A 22500	TRIBUTOS ESTATALES	48.058,27	34.525,77	0	0	13.532,50
2022 15 932A 22501	TRIBUTOS AUTONÓMICOS	33.393,67	22.476,32	0	0	10.917,35
2022 15 932A 225020	I B I.	7.471.710,53	8.001.174,74	0	0	-529.464,21
2022 15 932A 225021	OTROS TRIBUTOS LOCALES	874.058,07	496.556,81	0	0	377.501,26
2022 15 932A 22601	ATENCIONES PROTOCOLARIAS Y REPRESN	5.000,00	5.000,00	0	0	0
2022 15 932A 226020	CAMPAÑAS INSTITUCIONALES	14.585.215,61	20.932.832,34	1.999.598,28	0	-8.347.215,01
2022 15 932A 226021	PUBLICIDAD EN BOLETINES OFIC. Y OTR.	779.384,35	138.116,39	0	0	641.267,96
2022 15 932A 226030	DER LITIGIOS INDEMNIZ EMBARGOS ETC.	3.639.567,52	5.595.255,53	0	0	-1.955.688,01
2022 15 932A 22606	REUNIONES Y CONFERENCIAS	326.826,92	347.303,05	0	0	-20.476,13
2022 15 932A 22607	OPOSICIONES Y PRUEBAS SELECTIVAS	433.065,65	263.000,00	0	0	170.065,65
2022 15 932A 226990	GASTOS COOPERACION OTRAS ADMONES	519.573,99	770.962,38	0	517.095,00	265.706,61
2022 15 932A 226992	VARIOS	188.547,26	62.354,53	0	0	126.192,73
2022 15 932A 226993	SERVICIOS BANCARIOS Y SIMILARES	210.744,18	4.001,55	0	0	206.742,63
2022 15 932A 226994	GASTOS EXTRAORDINARIOS	15.360.553,53	15.359.558,28	0	0	995,25
2022 15 932A 227000	LIMPIEZA EDIFICIOS	2.609.150,10	2.688.094,15	0	0	-78.944,05
2022 15 932A 227001	LIMPIEZA BARCOS	253.783,64	6.331,87	0	0	247.451,77

AGENCIA ESTATAL DE ADMINISTRACIÓN TRIBUTARIA - 2022 - Cuentas Anuales - Euros						
F.23.1.1.a) Información Presupuestaria. Presupuesto corriente. Gastos: Modificaciones de crédito						
PARTIDA PRESUPUESTARIA	DESCRIPCIÓN	TRANSFERENCIAS DE CRÉDITO		BAJAS POR ANULACIÓN Y RECTIFICACIÓN	OTRAS MODIFICACIONES	TOTAL MODIFICACIONES
		POSITIVAS	NEGATIVAS			
2022 15 932A 227010	SEGURIDAD EDIFICIOS	1.052.224,15	5.591.304,71	0	0	-4.539.080,56
2022 15 932A 227011	SEGURIDAD BARCOS	4.038.221,94	381.332,12	0	0	3.656.889,82
2022 15 932A 22702	VALORACIONES Y PERITAJES	377.828,61	45.132,89	0	0	332.695,72
2022 15 932A 22704	CUSTODIA, DEPÓSITO Y ALMACENAJE	676.453,76	633.133,30	0	0	43.320,46
2022 15 932A 227060	ESTUDIOS Y TRABAJOS TEC INMUEBLES	3.711.346,96	42.577.096,96	3.010.401,72	100.000,00	-41.776.151,72
2022 15 932A 227061	ESTUDIOS Y TRABAJOS TEC EQUIPAMIENT.	1.507.336,65	336,65	0	0	1.507.000,00
2022 15 932A 227062	ESTUDIOS Y TRABAJOS TEC INFORMÁTICA	40.635.800,00	3.308.800,00	0	0	37.327.000,00
2022 15 932A 227063	RESTO DE ESTUDIOS Y TRABAJOS TÉCNIC.	35.017,00	0	0	0	35.017,00
2022 15 932A 227990	OPERACIONES TÉCNICAS DE VUELO	0	22.902.811,00	0	0	-22.902.811,00
2022 15 932A 227991	ASISTENCIA CAMPAÑAS DE RENTA	10.877.800,00	0	0	0	10.877.800,00
2022 15 932A 227992	VARIOS.SERVICIOS	27.987.020,32	22.273.685,28	892.502,37	0	4.820.832,67
2022 15 932A 227993	SERVICIOS MÉDICOS	1.865.816,30	310.916,30	0	0	1.554.900,00
2022 15 932A 227994	TRABAJOS POR COVID19	5.238,00	5	0	0	5.233,00
2022 15 932A 23001	DIETAS FORMACIÓN	1.670.806,00	3.708.302,16	1.000.000,00	20.000,00	-3.017.496,16
2022 15 932A 23002	DIETAS DEL PERSONAL SINDICAL	122.036,37	69.536,37	0	0	52.500,00
2022 15 932A 23003	DIETAS CONVOCATORIA EXTERNA	446.128,40	168.419,03	0	0	277.709,37
2022 15 932A 23004	DIETAS MIEMBROS DE TRIBUNALES	45.000,00	0	0	0	45.000,00
2022 15 932A 23005	DIETAS PART PRUEBAS PROM INTERNA	11.348,37	4.947,63	0	0	6.400,74
2022 15 932A 23009	DIETAS OPERATIVAS	2.132.740,44	776.702,27	0	0	1.356.038,17
2022 15 932A 23101	GASTOS DE LOCOMOCIÓN DE FORMACIÓN	1.832.443,14	4.835.050,78	1.500.000,00	24.000,00	-4.478.607,64
2022 15 932A 23102	GASTOS DE LOCOMOC PERSONAL SINDICAL	178.013,47	59.985,62	0	0	118.027,85
2022 15 932A 23103	GASTOS LOCOMOC DE CONVOCAT EXTERNAS	320.955,32	153.093,72	0	0	167.861,60
2022 15 932A 23104	LOCOMOCIÓN MIEMBROS TRIBUNALES	45.452,00	422,35	0	0	45.029,65
2022 15 932A 23105	LOCOM PART PRUEBAS PROM INTERNA	11.287,69	6.300,04	0	0	4.987,65
2022 15 932A 23109	GASTOS DE LOCOMOCIÓN OPERATIVAS	3.321.839,91	1.436.880,58	0	0	1.884.959,33
2022 15 932A 232	TRASLADOS	42.750,39	50.000,00	0	0	-7.249,61
2022 15 932A 23301	TRIBUNALES Y OTROS	849.889,33	1.610.844,75	0	0	-760.955,42

AGENCIA ESTATAL DE ADMINISTRACIÓN TRIBUTARIA - 2022 - Cuentas Anuales - Euros

F.23.1.1.a) Información Presupuestaria. Presupuesto corriente. Gastos: Modificaciones de crédito

PARTIDA PRESUPUESTARIA	DESCRIPCIÓN	TRANSFERENCIAS DE CRÉDITO		BAJAS POR ANULACIÓN Y RECTIFICACIÓN	OTRAS MODIFICACIONES	TOTAL MODIFICACIONES
		POSITIVAS	NEGATIVAS			
2022 15 932A 23302	FORMACIÓN	576.809,36	216.548,00	0	216.548,00	576.809,36
2022 15 932A 24000	PUBLICACIONES OFICIALES	0	10.000,00	0	0	-10.000,00
2022 15 932A 352	INTERESES DE DEMORA	886,56	7.772,04	0	0	-6.885,48
2022 15 932A 35901	DIFERENCIAS DE CAMBIO	6.885,48	0	0	0	6.885,48
2022 15 932A 48000	PARA CONCESIÓN DE BECAS	0	6.000,00	980.000,00	0	-986.000,00
2022 15 932A 486	PENSIONES FUNCIONARIOS Y PROT FAM.	2.000,00	0	0	0	2.000,00
2022 15 932A 490	TRANS CTES AL EXTERIOR	4.000,00	0	0	0	4.000,00
2022 15 932A 63002	EDIFICIOS Y OTRAS CONSTRUCCIONES	45.661.386,16	92.466.177,44	37.020.000,00	0	-83.824.791,28
2022 15 932A 630030	INSTALACIONES AREA DE EQUIPAMIENTO	4.882.108,86	1.673.213,55	0	0	3.208.895,31
2022 15 932A 630031	MAQUINARIA	13.268.633,57	6.391.404,94	0	0	6.877.228,63
2022 15 932A 630032	OTRO UTILLAJE	24.665,22	23.365,22	0	0	1.300,00
2022 15 932A 630033	INSTALACIONES AREA DE SEGURIDAD	3.891.121,90	1.665.591,44	0	0	2.225.530,46
2022 15 932A 63004	ELEMENTOS DE TRANSPORTE	21.512.335,79	19.437.617,21	0	2.734.000,00	4.808.718,58
2022 15 932A 63005	MOBILIARIO Y ENSERES	7.470.743,59	85.022,36	0	0	7.385.721,23
2022 15 932A 630060	EQUIPOS INFORMÁTICOS	8.318.462,77	2.040.682,29	0	0	6.277.780,48
2022 15 932A 630061	OFIMÁTICA	17.218.500,00	143.500,00	0	0	17.075.000,00
2022 15 932A 630070	SOFTWARE EQUIPOS INFORMÁTICOS	3.725.545,00	2.400.920,46	0	0	1.324.624,54
2022 15 932A 630071	SOFTWARE OFIMÁTICA	266.500,00	166.302,14	0	0	100.197,86
2022 15 932A 63009	OTRO INMOVILIZADO MATERIAL	5.721.218,11	5.467.423,92	0	0	253.794,19
	TOTAL	658.693.783,25	658.693.783,25	58.445.067,96	477.298.114,83	418.853.046,87

AGENCIA ESTATAL DE ADMINISTRACIÓN TRIBUTARIA - 2022 - Cuentas Anuales - Euros				
F.23.1.1.b) Información Presupuestaria. Presupuesto corriente. Gastos: Remanentes de crédito				
PARTIDA PRESUPUESTARIA	DESCRIPCIÓN	REMANENTES COMPROMETIDOS	REMANENTES NO COMPROMETIDOS	TOTAL
2022 15 932A 10000	RETRIBUCIONES BÁSICAS	0	1.573,60	1.573,60
2022 15 932A 10001	RETRIBUCIONES COMPLEMENTARIAS	0	4.361,01	4.361,01
2022 15 932A 12000	SUELDO SG A1(L7/2007) Y G A(OT LEY)	0	47.832,47	47.832,47
2022 15 932A 12001	SUELDO SG A2(L7/2007) Y G B(OT LEY)	0	37.663,93	37.663,93
2022 15 932A 12002	SUELDO SG C1(L7/2007) Y G C(OT LEY)	0	265.116,51	265.116,51
2022 15 932A 12003	SUELDO SG C2(L7/2007) Y G D(OT LEY)	0	61.357,12	61.357,12
2022 15 932A 12004	SD PERS AGRUP PROF (L7/2007) Y G E	0	0,01	0,01
2022 15 932A 120050	TRIENIOS SG A1(L7/2007) Y G A(OT L)	0	70.982,98	70.982,98
2022 15 932A 120051	TRIENIO SG A2(LEY7/2007) Y G B(OT L)	0	3.601,12	3.601,12
2022 15 932A 120052	TRIENIO SG C1(L7/2007) Y G C(OT LEY)	0	2.604,55	2.604,55
2022 15 932A 120053	TRIENIO SG C2(L7/2007) Y G D(OT LEY)	0	860,81	860,81
2022 15 932A 120054	TRIE PER AGRU PROF (L7/2007) Y E	0	938,85	938,85
2022 15 932A 12006	OTRAS RETRIB BÁSICAS (PAGAS EXTRAS	0	2.753.056,77	2.753.056,77
2022 15 932A 12100	COMPLEMENTO DE DESTINO	0	1.014,51	1.014,51
2022 15 932A 12101	COMPLEMENTO ESPECÍFICO	0	851.944,22	851.944,22
2022 15 932A 12102	INDEMNIZACIÓN POR RESIDENCIA	0	89.433,77	89.433,77
2022 15 932A 12103	OTROS COMPLEMENTOS	0	808,74	808,74
2022 15 932A 12104	INDEMNIZACIÓN POR SENTENCIA	0	133.670,12	133.670,12
2022 15 932A 12200	CASA, VIVIENDA	0	15.125,45	15.125,45
2022 15 932A 12209	OTRASRETRIBUCIONES EN ESPECIE	0	3.906,60	3.906,60
2022 15 932A 12400	SUELDO SG A1(LEY7/2007) Y G A(OT LE	0	31.041,04	31.041,04
2022 15 932A 12401	SUELDO SG A2(L7/2007) Y G B(OT L	0	37.441,62	37.441,62
2022 15 932A 12402	SUELDO SG C1(L7/2007) Y G C (OT LEY	0	29.747,02	29.747,02
2022 15 932A 12405	PRACTICAS TRIENIOS	0	14,4	14,4
2022 15 932A 12406	PRACTICAS PAGAS EXTRAORDINARIAS	0	56,09	56,09
2022 15 932A 12407	PRACTICAS RETR COMPLEMENTARIAS	0	2.433,40	2.433,40
2022 15 932A 130000	SALAR BASE,COMPL ARMON Y PAGAS EXTR	0	79.353,69	79.353,69
2022 15 932A 130001	ANTIGÜEDAD	0	3.362,94	3.362,94

AGENCIA ESTATAL DE ADMINISTRACIÓN TRIBUTARIA - 2022 - Cuentas Anuales - Euros				
F.23.1.1.b) Información Presupuestaria. Presupuesto corriente. Gastos: Remanentes de crédito				
PARTIDA PRESUPUESTARIA	DESCRIPCIÓN	REMANENTES COMPROMETIDOS	REMANENTES NO COMPROMETIDOS	TOTAL
2022 15 932A 130010	PRODUCTIVIDAD PLANES ESPECIALES	0	30.441,42	30.441,42
2022 15 932A 130011	HORAS EXTRAORDIN PERSONAL LABORAL	0	5.747,37	5.747,37
2022 15 932A 130012	COMPLEMENTO PRODUCTIVIDAD RECAUDAC	0	136.652,92	136.652,92
2022 15 932A 130013	COMPL PRODUC CAMPAN AUTOLIQ IMPUES	0	43.130,87	43.130,87
2022 15 932A 130014	PRODUCTIVIDAD PERSONAL FUERA DE CON	0	26.560,97	26.560,97
2022 15 932A 130015	INDEMNIZACIÓN POR SENTENCIA	0	1.532,43	1.532,43
2022 15 932A 130016	COMPLEMENTO PRODUCTIVIDAD OBJETIVOS	0	529,23	529,23
2022 15 932A 130017	INDEMNIZ RESIDENCIA PERS LABORAL	0	5.243,96	5.243,96
2022 15 932A 130018	COMPLEMENTOS DE PUESTO DE TRABAJO	0	45,74	45,74
2022 15 932A 130019	RETRIB DE CARACTER PERSONAL Y OTRAS	0	63.854,92	63.854,92
2022 15 932A 13100	RETRIBUCIONES BÁSICAS	0	78.686,66	78.686,66
2022 15 932A 13101	OTRAS REMUNERACIONES	0	30.704,91	30.704,91
2022 15 932A 13200	RETR ESPECIE PERS LABCASA-VIVIENDA	0	268,96	268,96
2022 15 932A 13209	RETR ESPECIE PERS LAB OTRAS	0	1.041,02	1.041,02
2022 15 932A 15000	PRODUCTIVIDAD ALTOS CARGOS	0	83,16	83,16
2022 15 932A 15001	PRODUCTIVIDAD BAREMADA INSPECCIÓN	0	288.266,81	288.266,81
2022 15 932A 15002	PRODUCTIVIDAD BAREMADA INFORMATICA	0	3.249,59	3.249,59
2022 15 932A 150030	PRODUCTIVIDAD MEJOR DESEMPEÑO	0	344.701,49	344.701,49
2022 15 932A 150031	PRODUCTIVIDAD MAYOR HORARIO	0	2.340,25	2.340,25
2022 15 932A 15004	PRODUCTIVIDAD POR OBJETIVOS	0	12.515,41	12.515,41
2022 15 932A 15005	PRODUCTIVIDAD AGENTES TRIBUTARIOS	0	10.427,92	10.427,92
2022 15 932A 15100	GRATIFICACIONES	0	748.771,88	748.771,88
2022 15 932A 16000	SEGURIDAD SOCIAL	0	542.030,08	542.030,08
2022 15 932A 16200	FORMACIÓN Y PERFECCIONAM PERSONAL	15.590,00	265.348,48	280.938,48
2022 15 932A 16201	GTOS SOC ECONOMATOS Y COMEDORES	0	22.500,00	22.500,00
2022 15 932A 16204	ACCIÓN SOCIAL AL PERSONAL	0	151,52	151,52
2022 15 932A 16205	GASTOS SOCIALES SEGUROS	0	40.045,52	40.045,52
2022 15 932A 16209	OTROS GASTOS SOCIALES DE PERSONAL	0	16.835,97	16.835,97

AGENCIA ESTATAL DE ADMINISTRACIÓN TRIBUTARIA - 2022 - Cuentas Anuales - Euros				
F.23.1.1.b) Información Presupuestaria. Presupuesto corriente. Gastos: Remanentes de crédito				
PARTIDA PRESUPUESTARIA	DESCRIPCIÓN	REMANENTES COMPROMETIDOS	REMANENTES NO COMPROMETIDOS	TOTAL
2022 15 932A 202000	RENTA ARRENDAMIENTO	0,22	120.410,14	120.410,36
2022 15 932A 202001	OTROS GASTOS ASIMILABLESARRENDAMIE	0	173.511,04	173.511,04
2022 15 932A 20201	ARRENDAMIENTO GARAJES	0	592,73	592,73
2022 15 932A 20300	ARRENDAMIENTO INSTALACIONES	0	79,72	79,72
2022 15 932A 20301	ARRENDAMIENTO MAQUINARIA	0	15.076,98	15.076,98
2022 15 932A 205	ARRENDAMIENTO MOBILIARIO Y ENSERES	6.605,37	0	6.605,37
2022 15 932A 20600	ARRENDAMIENTOS EQUIPOS INFORMÁTICOS	0	23.682,20	23.682,20
2022 15 932A 20602	ARREND EQUIPOS INFORMÁTICOS CV19	0	3.789,05	3.789,05
2022 15 932A 212000	MANTEN Y CONS EDIF GESTIÓN CENTRALI	0	59.723,77	59.723,77
2022 15 932A 212001	MANT Y CONSE EDIF GESTIÓN DESCENTRA	329.227,33	213.083,81	542.311,14
2022 15 932A 212010	REPARACIÓN EDIF GESTIÓN CENTRALIZAD	0	8.546,27	8.546,27
2022 15 932A 212011	REPARACIÓN EDIFICIOS GEST DESCENTRA	113.771,12	261.957,09	375.728,21
2022 15 932A 212020	REPARACIÓN INSTAL FIJAS GEST CENTRA	0	30.173,20	30.173,20
2022 15 932A 212021	REPARACIÓN INSTAL FIJAS GEST DESCEN	38.696,69	126.330,46	165.027,15
2022 15 932A 21300	REPARACIÓN INSTALACIONES	216.154,01	321.433,54	537.587,55
2022 15 932A 21301	REPARACIÓN MAQUINARIA	0	13.148,15	13.148,15
2022 15 932A 21302	REPARACIÓN UTILLAJE	0	10.332,75	10.332,75
2022 15 932A 214	REPARACIÓN ELEMENTOS TRANSPORTE	1.375,33	673.070,72	674.446,05
2022 15 932A 21500	REPAR MANTEN Y CONSERV REPROGR	51.601,12	76.347,27	127.948,39
2022 15 932A 21501	REPAR MANTY CONSER DE RESTO MOBIL	19.318,00	32.500,44	51.818,44
2022 15 932A 21600	REPARACION EQUIPOS INFORMÁTICOS	0	21.257,98	21.257,98
2022 15 932A 21601	REPARACIÓN OFIMÁTICA	83.340,33	14.567,63	97.907,96
2022 15 932A 21602	REPARACION EQUIPOS IMPRESIÓN CIE	1.408,09	0	1.408,09
2022 15 932A 220000	CONSUMIBLE DE OFICINA	28.058,53	20.666,98	48.725,51
2022 15 932A 22001	PRENSA, REVISTAS Y OTROS LIBROS	325,34	12.222,66	12.548,00
2022 15 932A 220020	TONER	0	21.089,38	21.089,38
2022 15 932A 220022	OTRO MATERIAL INFORMATICO NO INVENT	0	38.125,16	38.125,16
2022 15 932A 220030	COMPLEMENTOS DE MATERIAL DE OFICINA	0	15.404,35	15.404,35

AGENCIA ESTATAL DE ADMINISTRACIÓN TRIBUTARIA - 2022 - Cuentas Anuales - Euros				
F.23.1.1.b) Información Presupuestaria. Presupuesto corriente. Gastos: Remanentes de crédito				
PARTIDA PRESUPUESTARIA	DESCRIPCIÓN	REMANENTES COMPROMETIDOS	REMANENTES NO COMPROMETIDOS	TOTAL
2022 15 932A 220031	COMPLEMENTOS MAT INFORMÁTICOINVENT	3.361.138,39	14.756,35	3.375.894,74
2022 15 932A 220032	OTROS COMPLEMENTOS INVENTARIABLES	0	20.292,46	20.292,46
2022 15 932A 220033	COMPLEMENTOS MATERIAL COVID19	0	44,08	44,08
2022 15 932A 220034	OTROS COMPLEMENTOS COVID19	0	294,55	294,55
2022 15 932A 22100	ENERGÍA ELÉCTRICA	1.760.610,47	1.702.210,33	3.462.820,80
2022 15 932A 22101	SUMINISTROS DE AGUA	0	36.402,08	36.402,08
2022 15 932A 22102	SUMINISTROS DE GAS	0	63.462,82	63.462,82
2022 15 932A 221030	CALEFACCIÓN	29.623,97	188.709,01	218.332,98
2022 15 932A 221031	COMBUSTIBLES PARA VEHICULOS AUTOM	328.704,00	2.453,47	331.157,47
2022 15 932A 221032	COMBUSTIBLE PARA EMBARCACIONES	0	232.010,87	232.010,87
2022 15 932A 221033	COMBUSTIBLE PARA AERONAVES	0	30.709,18	30.709,18
2022 15 932A 22104	VESTUARIO	285.021,55	15.131,69	300.153,24
2022 15 932A 22105	PRODUCTOS ALIMENTICIOS	0	19.409,71	19.409,71
2022 15 932A 22106	PRODUCTOS FARMACEUTICOS	245.888,36	18.230,20	264.118,56
2022 15 932A 22109	LABORES FABRICA NAC MONEDA Y TIMBRE	0	754.882,61	754.882,61
2022 15 932A 22111	REPUESTOS MAQU UTIL Y ELTOS TR	0	42.462,77	42.462,77
2022 15 932A 22112	MATERIAL ELECTRO ELECTRI Y COMUNIC	0	29.394,80	29.394,80
2022 15 932A 221990	CAMPAÑAS E IMPRESOS TRIBUTARIOS	510.207,04	86.713,52	596.920,56
2022 15 932A 221991	GASTOS DE COMUNIDAD DE EDIFICIOS	0	71.538,72	71.538,72
2022 15 932A 221992	MATERIAL DE LABORATORIO	36.003,97	4.696,65	40.700,62
2022 15 932A 221993	SUMINISTROS VARIOS	4.222,38	34.015,80	38.238,18
2022 15 932A 221994	SUMINISTROS ADUAN EN PUERTOS Y AERO	0	8.904,07	8.904,07
2022 15 932A 221996	SUMINISTROS VARIOS COVID19	0	4.947,62	4.947,62
2022 15 932A 22200	SERVICIO DE TELECOMUNICACIONES	64.152,49	468,85	64.621,34
2022 15 932A 22201	POSTALES	1.567,29	8.159,61	9.726,90
2022 15 932A 22202	COMUNICACIONES ELECTRONICAS	0	118.000,90	118.000,90
2022 15 932A 22299	OTRAS COMUNICACIONES	5.052,38	239.445,34	244.497,72
2022 15 932A 22301	RESTO TRANSPORTES	7.884,14	12.519,52	20.403,66

AGENCIA ESTATAL DE ADMINISTRACIÓN TRIBUTARIA - 2022 - Cuentas Anuales - Euros				
F.23.1.1.b) Información Presupuestaria. Presupuesto corriente. Gastos: Remanentes de crédito				
PARTIDA PRESUPUESTARIA	DESCRIPCIÓN	REMANENTES COMPROMETIDOS	REMANENTES NO COMPROMETIDOS	TOTAL
2022 15 932A 22302	MUDANZAS	3.781,25	30.296,85	34.078,10
2022 15 932A 22401	PRIMAS DE SEGUROS DE ELEM TRANSPORT	17.771,70	6.306,95	24.078,65
2022 15 932A 22500	TRIBUTOS ESTATALES	0	13.381,45	13.381,45
2022 15 932A 22501	TRIBUTOS AUTONÓMICOS	0	12.646,75	12.646,75
2022 15 932A 225020	I B I	0	119.366,95	119.366,95
2022 15 932A 225021	OTROS TRIBUTOS LOCALES	0	36.996,06	36.996,06
2022 15 932A 22601	ATENCIONES PROTOCOLARIAS Y REPRESENTACIONES	0	94.898,71	94.898,71
2022 15 932A 226020	CAMPAÑAS INSTITUCIONALES	0	383.217,81	383.217,81
2022 15 932A 226021	PUBLICIDAD EN BOLETINES OFIC Y OTR	68.860,16	2.601,95	71.462,11
2022 15 932A 226030	DER LITIGIOS INDEMNIZ EMBARGOS ETC	0	551.004,58	551.004,58
2022 15 932A 22604	GASTOS OPERACIONES CONFIDENCIALES	0	59.963,48	59.963,48
2022 15 932A 22606	REUNIONES Y CONFERENCIAS	0	75.828,15	75.828,15
2022 15 932A 22607	OPOSICIONES Y PRUEBAS SELECTIVAS	0	11.369,08	11.369,08
2022 15 932A 226990	GASTOS COOPERACION OTRAS ADMONES	5.184,40	21.204,03	26.388,43
2022 15 932A 226992	VARIOS	0	26.268,35	26.268,35
2022 15 932A 226993	SERVICIOS BANCARIOS Y SIMILARES	7.882,48	2.810,66	10.693,14
2022 15 932A 227000	LIMPIEZA EDIFICIOS	34.405,10	31.655,41	66.060,51
2022 15 932A 227001	LIMPIEZA BARCOS	2.996,48	1.267,88	4.264,36
2022 15 932A 227010	SEGURIDAD EDIFICIOS	366.071,96	75.764,03	441.835,99
2022 15 932A 227011	SEGURIDAD BARCOS	19.842,66	10.292,03	30.134,69
2022 15 932A 22702	VALORACIONES Y PERITAJES	25.654,46	122.149,82	147.804,28
2022 15 932A 22704	CUSTODIA, DEPÓSITO Y ALMACENAJE	101.637,77	62.728,34	164.366,11
2022 15 932A 227060	ESTUDIOS Y TRABAJOS TEC INMUEBLES	62.830,89	154.678,21	217.509,10
2022 15 932A 227061	ESTUDIOS Y TRABAJOS TEC EQUIPAMIENT	188.163,49	484,44	188.647,93
2022 15 932A 227062	ESTUDIOS Y TRABAJOS TEC INFORMÁTICA	505.966,47	1.947.419,00	2.453.385,47
2022 15 932A 227063	RESTO DE ESTUDIOS Y TRABAJOS TÉCNIC	0	27.878,00	27.878,00
2022 15 932A 227990	OPERACIONES TÉCNICAS DE VUELO	0	327.573,85	327.573,85
2022 15 932A 227991	ASISTENCIA CAMPAÑAS DE RENTA	17.909,97	106	18.015,97

AGENCIA ESTATAL DE ADMINISTRACIÓN TRIBUTARIA - 2022 - Cuentas Anuales - Euros				
F.23.1.1.b) Información Presupuestaria. Presupuesto corriente. Gastos: Remanentes de crédito				
PARTIDA PRESUPUESTARIA	DESCRIPCIÓN	REMANENTES COMPROMETIDOS	REMANENTES NO COMPROMETIDOS	TOTAL
2022 15 932A 227992	VARIOSERVICIOS	189.841,45	1.219.816,50	1.409.657,95
2022 15 932A 227993	SERVICIOS MÉDICOS	343.785,69	370.093,80	713.879,49
2022 15 932A 227994	TRABAJOS POR COVID19	0	986,5	986,5
2022 15 932A 23001	DIETAS FORMACIÓN	0	60.613,19	60.613,19
2022 15 932A 23002	DIETAS DEL PERSONAL SINDICAL	0	1.006,81	1.006,81
2022 15 932A 23003	DIETAS CONVOCATORIA EXTERNA	0	30.833,46	30.833,46
2022 15 932A 23004	DIETAS MIEMBROS DE TRIBUNALES	0	7.653,62	7.653,62
2022 15 932A 23005	DIETAS PART PRUEBAS PROM INTERNA	0	2.418,28	2.418,28
2022 15 932A 23009	DIETAS OPERATIVAS	0	91.499,30	91.499,30
2022 15 932A 23101	GASTOS DE LOCOMOCIÓN DE FORMACIÓN	0	48.693,84	48.693,84
2022 15 932A 23102	GASTOS DE LOCOMOC PERSONAL SINDICAL	0	13.549,73	13.549,73
2022 15 932A 23103	GASTOS LOCOMOC DE CONVOCAT EXTERNAS	0	26.829,60	26.829,60
2022 15 932A 23104	LOCOMOCIÓN MIEMBROS TRIBUNALES	0	9.041,04	9.041,04
2022 15 932A 23105	LOCOM PART PRUEBAS PROM INTERNA	0	2.080,37	2.080,37
2022 15 932A 23109	GASTOS DE LOCOMOCIÓN OPERATIVAS	0	78.645,69	78.645,69
2022 15 932A 232	TRASLADOS	0	0,06	0,06
2022 15 932A 23301	TRIBUNALES Y OTROS	0	172.639,66	172.639,66
2022 15 932A 310000	INTERESES PROVEED DE INMOVILIZADO	0	10.000,00	10.000,00
2022 15 932A 352	INTERESES DE DEMORA	0	19.220,44	19.220,44
2022 15 932A 48000	PARA CONCESIÓN DE BECAS	0	19.600,00	19.600,00
2022 15 932A 486	PENSIONES FUNCIONARIOS Y PROT FAM	0	275,92	275,92
2022 15 932A 490	TRANS CTES AL EXTERIOR	0	41.074,35	41.074,35
2022 15 932A 63002	EDIFICIOS Y OTRAS CONSTRUCCIONES	359.398,02	4.104.311,20	4.463.709,22
2022 15 932A 630030	INSTALACIONES AREA DE EQUIPAMIENTO	0,01	892.964,22	892.964,23
2022 15 932A 630031	MAQUINARIA	448.192,46	577.976,01	1.026.168,47
2022 15 932A 630032	OTRO UTILLAJE	0	69,91	69,91
2022 15 932A 630033	INSTALACIONES AREA DE SEGURIDAD	0	310.469,20	310.469,20
2022 15 932A 63004	ELEMENTOS DE TRANSPORTE	7.775,84	81.517,67	89.293,51

AGENCIA ESTATAL DE ADMINISTRACIÓN TRIBUTARIA - 2022 - Cuentas Anuales - Euros				
F.23.1.1.b) Información Presupuestaria. Presupuesto corriente. Gastos: Remanentes de crédito				
PARTIDA PRESUPUESTARIA	DESCRIPCIÓN	REMANENTES COMPROMETIDOS	REMANENTES NO COMPROMETIDOS	TOTAL
2022 15 932A 63005	MOBILIARIO Y ENSERES	2.614.381,73	463.351,96	3.077.733,69
2022 15 932A 630060	EQUIPOS INFORMÁTICOS	0	51.594,31	51.594,31
2022 15 932A 630061	OFIMÁTICA	0	32.953,55	32.953,55
2022 15 932A 630070	SOFTWARE EQUIPOS INFORMÁTICOS	0	5.191,02	5.191,02
2022 15 932A 630071	SOFTWARE OFIMÁTICA	0	2.237,10	2.237,10
2022 15 932A 63009	OTRO INMOVILIZADO MATERIAL	6.360,08	1.818,63	8.178,71
2022 15 932A 83008	PRÉSTAMOS A CORTO PLAZO AL PERSONAL	0	248.347,56	248.347,56
	TOTAL	12.944.242,43	26.527.937,17	39.472.179,60

AGENCIA ESTATAL DE ADMINISTRACIÓN TRIBUTARIA - 2022 - Cuentas Anuales - Euros

F.23.1.1.c) Información Presupuestaria. Presupuesto corriente. Gastos: Ejecución de proyectos

CÓDIGO PROYECTO	EXPLICACIÓN	PARTIDA PRESUPUESTARIA	INVERSIÓN TOTAL	EJERCICIO INICIAL	EJERCICIO FINAL	INVERSIÓN REALIZADA A 1 DE ENERO	INVERSIÓN REALIZADA EN EL EJERCICIO	INVERSIÓN A REALIZAR EN ANUALIDADES PENDIENTES			
								EJERCICIO N + 1	EJERCICIO N + 2	EJERCICIO N + 3	EJERCICIOS SUCESIVOS
92-15-302-0001	EDIFICIOS Y OTRAS CONSTRUCCIONES	15 932A 63002	565.766.804,87	1992	2025	548.245.455,37	17.521.349,50	15.243.347,02	3.964.029,00	0	0
01-15-302-0001	INVERSIONES EN TERRENOS	15 932A 600	3.757.191,68	1999	2025	3.757.191,68	0	0	0	0	0
92-15-302-0002	EQUIPOS PARA PROCESOS DE INFORMACIÓN	15 932A 630060	346.788.862,41	1992	2025	340.562.676,24	6.226.186,17	927.039,97	905.102,05	449.505,01	207.372,50
93-15-302-0007	OFIMÁTICA	15 932A 630061	164.044.028,75	1992	2025	147.001.982,30	17.042.046,45	0	0	0	0
95-15-302-0001	SOFTWARE INFORMÁTICO	15 932A 63007	102.496.865,75	1993	2025	101.079.471,47	1.417.394,28	342.265,44	342.266,65	0	0
92-15-302-0003	MAQUINARIA, INSTALACIÓN Y UTILLAJE	15 932A 63003	148.262.723,27	1992	2025	138.179.440,68	10.083.282,59	4.375.464,84	467.781,32	0	0
92-15-302-0005	MOBILIARIOS Y ENSERES	15 932A 63005	152.378.170,57	1992	2025	148.070.183,03	4.307.987,54	2.853,18	0	0	0
92-15-302-0006	ELEMENTOS DE TRANSPORTE	15 932A 63004	178.564.363,08	1992	2025	173.844.938,01	4.719.425,07	19.705.360,96	14.369.019,06	10.517.129,31	0
05-15-302-0001	OTRO INMOVILIZADO MATERIAL	15 932A 63009	2.521.725,54	1997	2025	2.276.110,06	245.615,48	60.984,00	0	0	0
TOTAL			1.664.580.735,92			1.603.017.448,84	61.563.287,08	40.657.315,41	20.048.198,08	10.966.634,32	207.372,50

AGENCIA ESTATAL DE ADMINISTRACIÓN TRIBUTARIA - 2022 - Cuentas Anuales - Euros					
F.23.1.2.a1) Información Presupuestaria. Presupuesto corriente. Ingresos. Procesos de gestión: derechos anulados					
APLICACIÓN PRESUPUESTARIA	DESCRIPCIÓN	ANULACIÓN DE LIQUIDACIONES	APLAZAMIENTO Y FRACCIONAMIENTO	DEVOLUCIÓN DE INGRESOS	TOTAL DERECHOS ANULADOS
15 30908	DERECHOS DE EXAMEN	0	0	223,02	223,02
15 32205	SERVICIO NOTIFICACIONES CIE	0	0	103.446,47	103.446,47
15 415	SUBVENCIONES DEL INAP	0	0	98.131,17	98.131,17
15 49200	TRANSF EX PO 2014/2020 FEDER CANARIAS	0	0	608.248,66	608.248,66
15 49201	OTRAS.TRANSFERENCIAS DEL EXTERIOR	0	0	92.885,34	92.885,34
TOTAL		0	0	902.934,66	902.934,66

AGENCIA ESTATAL DE ADMINISTRACIÓN TRIBUTARIA - 2022 - Cuentas Anuales - Euros					
F.23.1.2.a2) Información Presupuestaria. Presupuesto corriente. Ingresos. Procesos de gestión: derechos cancelados					
APLICACIÓN PRESUPUESTARIA	DESCRIPCIÓN	COBROS EN ESPECIE	INSOLVENCIAS	OTRAS CAUSAS	TOTAL DERECHOS CANCELADOS
15 83008	REINTEGRO PRESTAMO DE PRESTAMO	0	1.147,14	0	1.147,14
TOTAL		0	1.147,14	0	1.147,14

AGENCIA ESTATAL DE ADMINISTRACIÓN TRIBUTARIA - 2022 - Cuentas Anuales - Euros				
F.23.1.2.a3) Información Presupuestaria. Presupuesto corriente. Ingresos. Procesos de gestión: recaudación neta				
APLICACIÓN PRESUPUESTARIA	DESCRIPCIÓN	RECAUDACIÓN TOTAL	DEVOLUCIONES DE INGRESO	RECAUDACIÓN NETA
15 30908	DERECHOS DE EXAMEN	545.236,07	223,02	545.013,05
15 321	RENTA DE ADUANAS DRECHOS MENORES	84.100,37	0	84.100,37
15 32201	ADMINISTRACIÓN Y COBRANZA	19.629.085,38	0	19.629.085,38
15 32203	DERIVADOS DE COSTAS PROCED APREMIO	2.378.778,67	0	2.378.778,67
15 32204	DERVADOS COSTES REP FABR EFTIMB	5.655.819,23	0	5.655.819,23
15 32205	SERVICIO NOTIFICACIONES CIE	388.832,46	103.446,47	285.385,99
15 32900	SERVICIOS AJENOS	154.063,83	0	154.063,83
15 32901	PRESTACIÓN DE OTROS SERVICIOS	13.256,45	0	13.256,45
15 330	VENTA DE PUBLICACIONES PROPIAS	69,23	0	69,23
15 332	VENTA FOTOCOPIAS Y OT PROD REPRO	1,08	0	1,08
15 335	VENTAS DE MATERIAL DE DESECHO	108.725,55	0	108.725,55
15 339	VENTA DE OTROS BIENES	21.339,25	0	21.339,25
15 380	DE EJERCICIOS CERRADOS	500.331,06	0	500.331,06
15 39101	INTERESES DE DEMORA	1.638,04	0	1.638,04
15 397	INGRESOS EXTRAORDINARIOS	27.568,19	0	27.568,19
15 39900	COMPENSERVPRESTADOS FUNCIONARPUB	1.208.047,59	0	1.208.047,59
15 39903	SANCIONES INDEMNIZATORIAS	117.717,81	0	117.717,81
15 39999	INGRESOS DIVERSOS	75.619,82	0	75.619,82
15 40000	TRANSF PARA GASTOS DE FUNCIONAMIENT	825.875.217,91	0	825.875.217,91
15 40001	TRANSF POR PARTIC REC ACT LIQUI	408.597.525,51	0	408.597.525,51
15 40002	TRANSF POR COMP GTOS OTROS SERVIC	2.687.162,50	0	2.687.162,50
15 40003	PREMIO COBRANZA RECURSOS UE	62.123.169,13	0	62.123.169,13
15 40100	DEL Mº INT GTOS COMUNES C/ PLOMO	39.449,33	0	39.449,33
15 40102	DE OTROS DDMM PARA GTOS DE NOTIFIC	130.551,25	0	130.551,25
15 415	SUBVENCIONES DEL INAP	260.548,00	98.131,17	162.416,83
15 419	TRANSF CORRIENTES DE OAAA	4.365,55	0	4.365,55
15 49200	TRANSF EX PO 2014/2020 FEDER CANARI	1.094.614,40	608.248,66	486.365,74
15 49201	OTRASTRANSFERENCIAS DEL EXTERIOR	1.748.621,48	92.885,34	1.655.736,14
15 52001	INTERESES DE CUENTAS CORRIENTES	4,08	0	4,08
15 54099	OTROS PRODUCTOS DE INMUEBLES	51.000,00	0	51.000,00
15 559	OTRAS CONCESIONES Y APROVECHAMIENTO	2.337,35	0	2.337,35
15 70000	PARA GASTOS DE INVERSIONES	88.174.875,00	0	88.174.875,00
15 701	DE OTROS MINISTERIOS	2.700.000,00	0	2.700.000,00
15 83008	REINTEGRO PRESTAMO DE PRESTAMO	448.525,87	0	448.525,87
TOTAL		1.424.848.197,44	902.934,66	1.423.945.262,78

AGENCIA ESTATAL DE ADMINISTRACIÓN TRIBUTARIA - 2022 - Cuentas Anuales - Euros

F.23.1.2.b) Información Presupuestaria. Presupuesto corriente. Ingresos. Devolución de ingresos

APLICACIÓN PRESUPUESTARIA	DESCRIPCIÓN	PENDIENTES DE PAGO A 1 DE ENERO	MODIFICACIÓN SALDO INICIAL Y ANULACIONES	RECONOCIDAS EN EL EJERCICIO	TOTAL DEVOLUCIONES RECONOCIDAS	PRESCRIPCIONES	PAGADAS EN EL EJERCICIO	PENDIENTES DE PAGO A 31 DE DICIEMBRE
15 30908	DERECHOS DE EXAMEN	0	0	223,02	223,02	0	223,02	0
15 32205	SERVICIO NOTIFICACIONES CIE	0	0	103.446,47	103.446,47	0	103.446,47	0
15 415	SUBVENCIONES DEL INAP	0	0	98.131,17	98.131,17	0	98.131,17	0
15 49200	TRANSF EX PO 2014/2020 FEDER CANARIAS	0	0	608.248,66	608.248,66	0	608.248,66	0
15 49201	OTRAS.TRANSFERENCIAS DEL EXTERIOR	0	0	92.885,34	92.885,34	0	92.885,34	0
TOTAL		0	0	902.934,66	902.934,66	0	902.934,66	0

AGENCIA ESTATAL DE ADMINISTRACIÓN TRIBUTARIA - 2022 - Cuentas Anuales - Euros							
F.23.2.1. Información Presupuestaria. Presupuestos cerrados. Gastos. Obligaciones de presupuestos cerrados							
PARTIDA PRESUPUESTARIA	DESCRIPCIÓN	OBLIGACIONES PENDIENTES DE PAGO A 1 DE ENERO	MODIFICACIÓN SALDO INICIAL Y ANULACIONES	TOTAL OBLIGACIONES	PRESCRIPCIONES	PAGOS REALIZADOS	OBLIGACIONES PENDIENTES DE PAGO A 31 DE DICIEMBRE
2007 15 932A 227010	EDIFICIOS	1.133.754,49	0	1.133.754,49	0	0	1.133.754,49
2007 15 932A 227011	BARCOS	92.549,79	0	92.549,79	0	0	92.549,79
2008 15 932A 227010	EDIFICIOS	579.410,04	0	579.410,04	0	0	579.410,04
2008 15 932A 227011	BARCOS	82.745,34	0	82.745,34	0	0	82.745,34
2009 15 932A 227010	EDIFICIOS	131.535,18	0	131.535,18	0	0	131.535,18
2012 15 932A 227010	EDIFICIOS	196.523,27	0	196.523,27	0	0	196.523,27
2012 15 932A 227011	BARCOS	145.210,94	0	145.210,94	0	0	145.210,94
2016 15 932A 227000	EDIFICIOS	59.233,41	0	59.233,41	0	0	59.233,41
2018 15 932A 20600	EQUIPOS INFORMATICOS	71.970,80	0	71.970,80	0	0	71.970,80
2019 15 932A 227000	EDIFICIOS	59.128,91	0	59.128,91	0	59.128,91	0
2020 15 932A 212001	GESTION DESCENTRALIZADA	3.615,48	0	3.615,48	0	0	3.615,48
2020 15 932A 227000	EDIFICIOS	264.120,65	0	264.120,65	0	264.120,65	0
2020 15 932A 23101	GASTOS DE LOCOMOCION DE FORMACION	1.601,87	0	1.601,87	0	0	1.601,87
2021 15 932A 16200	FORMACIÓN Y PERFECCIONAM PERSONAL	6.343,34	0	6.343,34	0	6.343,34	0
2021 15 932A 16209	OTROS GASTOS SOCIALES DE PERSONAL	12.333,58	0	12.333,58	0	12.333,58	0
2021 15 932A 202000	RENTA ARRENDAMIENTO	495.901,47	0	495.901,47	0	495.901,47	0
2021 15 932A 202001	OTROS GASTOS ASIMILABLESARRENDAMIE	29.406,79	0	29.406,79	0	29.406,79	0
2021 15 932A 20201	ARRENDAMIENTO GARAJES	1.874,00	0	1.874,00	0	1.874,00	0
2021 15 932A 20300	ARRENDAMIENTO INSTALACIONES	1.835,16	0	1.835,16	0	1.835,16	0
2021 15 932A 20301	ARRENDAMIENTO MAQUINARIA	1.331,00	0	1.331,00	0	1.331,00	0
2021 15 932A 20302	ARRENDAMIENTO UTILLAJE	91,96	0	91,96	0	91,96	0
2021 15 932A 20600	ARRENDAMIENTOS EQUIPOS INFORMÁTICOS	802.669,86	0	802.669,86	0	802.669,86	0
2021 15 932A 212000	MANTEN Y CONS EDIF GESTIÓN CENTRALI	19.586,03	0	19.586,03	0	19.586,03	0
2021 15 932A 212001	MANT Y CONSE EDIF GESTIÓN DESCENTRA	197.833,27	0	197.833,27	0	197.833,27	0
2021 15 932A 212011	REPARACIÓN EDIFICIOS GEST DESCENTRA	354.017,80	0	354.017,80	0	354.017,80	0
2021 15 932A 212012	MANTENIMIENTO INSTALACIONES CV19	35.177,66	0	35.177,66	0	35.177,66	0
2021 15 932A 212020	REPARACIÓN INSTAL FIJAS GEST CENTRA	5.896,39	0	5.896,39	0	5.896,39	0
2021 15 932A 212021	REPARACIÓN INSTAL FIJAS GEST DESCEN	289.889,88	0	289.889,88	0	289.889,88	0
2021 15 932A 21300	REPARACIÓN INSTALACIONES	189.162,15	0	189.162,15	0	189.162,15	0
2021 15 932A 214	REPARACIÓN ELEMENTOS TRANSPORTE	1.289.179,26	0	1.289.179,26	0	1.289.179,26	0
2021 15 932A 21500	REPAR MANTEN Y CONSERV REPROGR	189.536,25	0	189.536,25	0	189.536,25	0
2021 15 932A 21501	REPAR MANTY CONSER DE RESTO MOBIL	4.558,55	0	4.558,55	0	4.558,55	0
2021 15 932A 21600	EQUIPOS INFORMÁTICOS	123.371,02	0	123.371,02	0	123.371,02	0

AGENCIA ESTATAL DE ADMINISTRACIÓN TRIBUTARIA - 2022 - Cuentas Anuales - Euros							
F.23.2.1. Información Presupuestaria. Presupuestos cerrados. Gastos. Obligaciones de presupuestos cerrados							
PARTIDA PRESUPUESTARIA	DESCRIPCIÓN	OBLIGACIONES PENDIENTES DE PAGO A 1 DE ENERO	MODIFICACIÓN SALDO INICIAL Y ANULACIONES	TOTAL OBLIGACIONES	PRESCRIPCIONES	PAGOS REALIZADOS	OBLIGACIONES PENDIENTES DE PAGO A 31 DE DICIEMBRE
2021 15 932A 21601	OFIMÁTICA	17.377,92	0	17.377,92	0	17.377,92	0
2021 15 932A 21602	GRANDES EQUIPOS DE IMPRESIÓN CIE	39.007,98	0	39.007,98	0	39.007,98	0
2021 15 932A 220000	CONSUMIBLE DE OFICINA	4.492,95	0	4.492,95	0	4.492,95	0
2021 15 932A 220022	OTRO	6.546,20	0	6.546,20	0	6.546,20	0
2021 15 932A 220031	INFORMÁTICOS	1.043.722,53	0	1.043.722,53	0	1.043.722,53	0
2021 15 932A 220032	OTROS	112.149,07	0	112.149,07	0	112.149,07	0
2021 15 932A 22100	ENERGÍA ELÉCTRICA	510.296,92	0	510.296,92	0	510.057,81	239,11
2021 15 932A 22101	SUMINISTROS DE AGUA	4.276,66	0	4.276,66	0	4.276,66	0
2021 15 932A 22102	SUMINISTROS DE GAS	5.659,03	0	5.659,03	0	5.659,03	0
2021 15 932A 221030	CALEFACCIÓN	129.434,03	0	129.434,03	0	129.434,03	0
2021 15 932A 221031	COMBUSTIBLES PARA VEHICULOS AUTOM	58.093,09	0	58.093,09	0	58.093,09	0
2021 15 932A 221032	COMBUSTIBLE PARA EMBARCACIONES	403.365,33	0	403.365,33	0	403.365,33	0
2021 15 932A 22104	VESTUARIO	39.488,22	0	39.488,22	0	39.488,22	0
2021 15 932A 22106	PRODUCTOS FARMACEUTICOS	4.314,00	0	4.314,00	0	4.314,00	0
2021 15 932A 22109	LABORES FABRICA NAC MONEDA Y TIMBRE	690.053,41	0	690.053,41	0	690.053,41	0
2021 15 932A 22111	REPUESTOS MAQU UTIL Y ELTOS TR	61.323,43	0	61.323,43	0	61.323,43	0
2021 15 932A 221990	CAMPAÑAS E IMPRESOS TRIBUTARIOS	290.060,07	0	290.060,07	0	290.060,07	0
2021 15 932A 221991	GASTOS DE COMUNIDAD DE EDIFICIOS	61.321,20	0	61.321,20	0	61.321,20	0
2021 15 932A 221992	MATERIAL DE LABORATORIO	779,09	0	779,09	0	779,09	0
2021 15 932A 221993	SUMINISTROS VARIOS	39.383,08	0	39.383,08	0	39.383,08	0
2021 15 932A 221996	SUMINISTROS VARIOS COVID19	1.114,34	0	1.114,34	0	1.114,34	0
2021 15 932A 22200	SERVICIO DE TELECOMUNICACIONES	793.827,24	0	793.827,24	0	793.827,24	0
2021 15 932A 22201	POSTALES	4.709,91	0	4.709,91	0	4.709,91	0
2021 15 932A 22299	OTRAS COMUNICACIONES	20.375,01	0	20.375,01	0	20.375,01	0
2021 15 932A 22301	RESTO TRANSPORTES	3.509,00	0	3.509,00	0	3.509,00	0
2021 15 932A 22302	MUDANZAS	29.413,31	0	29.413,31	0	29.413,31	0
2021 15 932A 226021	PUBLICIDAD EN BOLETINES OFIC Y OTR	36.496,64	0	36.496,64	0	36.496,64	0
2021 15 932A 226993	SERVICIOS BANCARIOS Y SIMILARES	21.483,32	0	21.483,32	0	21.483,32	0
2021 15 932A 227000	LIMPIEZA EDIFICIOS	516.128,24	0	516.128,24	0	396.546,22	119.582,02
2021 15 932A 227001	LIMPIEZA BARCOS	21.458,82	0	21.458,82	0	20.209,50	1.249,32
2021 15 932A 227010	SEGURIDAD EDIFICIOS	587.291,61	0	587.291,61	0	587.291,61	0
2021 15 932A 227011	SEGURIDAD BARCOS	247.021,95	0	247.021,95	0	247.021,95	0
2021 15 932A 22702	VALORACIONES Y PERITAJES	49.259,71	0	49.259,71	0	48.642,61	617,1

AGENCIA ESTATAL DE ADMINISTRACIÓN TRIBUTARIA - 2022 - Cuentas Anuales - Euros							
F.23.2.1. Información Presupuestaria. Presupuestos cerrados. Gastos. Obligaciones de presupuestos cerrados							
PARTIDA PRESUPUESTARIA	DESCRIPCIÓN	OBLIGACIONES PENDIENTES DE PAGO A 1 DE ENERO	MODIFICACIÓN SALDO INICIAL Y ANULACIONES	TOTAL OBLIGACIONES	PRESCRIPCIONES	PAGOS REALIZADOS	OBLIGACIONES PENDIENTES DE PAGO A 31 DE DICIEMBRE
2021 15 932A 22704	CUSTODIA, DEPÓSITO Y ALMACENAJE	7.226,34	0	7.226,34	0	7.226,34	0
2021 15 932A 227060	ESTUDIOS Y TRABAJOS TEC INMUEBLES	95.133,94	0	95.133,94	0	95.133,94	0
2021 15 932A 227061	ESTUDIOS Y TRABAJOS TEC EQUIPAMIENT	238,39	0	238,39	0	238,39	0
2021 15 932A 227062	ESTUDIOS Y TRABAJOS TEC INFORMÁTICA	1.933.580,12	0	1.933.580,12	0	1.933.580,12	0
2021 15 932A 227990	OPERACIONES TÉCNICAS DE VUELO	1.019.295,04	0	1.019.295,04	0	1.019.295,04	0
2021 15 932A 227991	ASISTENCIA CAMPAÑAS DE RENTA	1.264.388,96	0	1.264.388,96	0	1.264.388,96	0
2021 15 932A 227992	VARIOS	355.637,32	0	355.637,32	0	355.637,32	0
2021 15 932A 227993	SERVICIOS MÉDICOS	28.380,00	0	28.380,00	0	28.380,00	0
2021 15 932A 23001	DIETAS FORMACIÓN	108,44	0	108,44	0	108,44	0
2021 15 932A 23003	DIETAS CONVOCATORIA EXTERNA	434,19	0	434,19	0	434,19	0
2021 15 932A 23009	DIETAS OPERATIVAS	1.075,88	0	1.075,88	0	1.075,88	0
2021 15 932A 23101	GASTOS DE LOCOMOCIÓN DE FORMACIÓN	5.168,61	0	5.168,61	0	5.168,61	0
2021 15 932A 23102	GASTOS DE LOCOMOC PERSONAL SINDICAL	3.902,16	0	3.902,16	0	3.902,16	0
2021 15 932A 23103	GASTOS LOCOMOC DE CONVOCAT EXTERNAS	6.699,00	0	6.699,00	0	6.699,00	0
2021 15 932A 23104	LOCOMOCIÓN MIEMBROS TRIBUNALES	635,35	0	635,35	0	635,35	0
2021 15 932A 23109	GASTOS DE LOCOMOCIÓN OPERATIVAS	16.320,67	0	16.320,67	0	16.320,67	0
2021 15 932A 63002	EDIFICIOS Y OTRAS CONSTRUCCIONES	2.354.252,79	0	2.354.252,79	0	2.354.252,79	0
2021 15 932A 630030	INSTALACIONES AREA DE EQUIPAMIENTO	858.669,26	0	858.669,26	0	858.669,26	0
2021 15 932A 630031	MAQUINARIA	1.041.135,54	0	1.041.135,54	0	1.041.135,54	0
2021 15 932A 630033	INSTALACIONES AREA DE SEGURIDAD	353.261,24	0	353.261,24	0	353.261,24	0
2021 15 932A 63004	ELEMENTOS DE TRANSPORTE	50.213,52	0	50.213,52	0	50.213,52	0
2021 15 932A 63005	MOBILIARIO Y ENSERES	35.717,98	0	35.717,98	0	35.717,98	0
2021 15 932A 630060	EQUIPOS INFORMÁTICOS	6.296.215,91	0	6.296.215,91	0	6.296.215,91	0
2021 15 932A 630061	OFIMÁTICA	197.246,82	0	197.246,82	0	197.246,82	0
2021 15 932A 630070	SOFTWARE EQUIPOS INFORMÁTICOS	1.591.372,35	0	1.591.372,35	0	1.591.372,35	0
2021 15 932A 630071	SOFTWARE OFIMÁTICA	32.742,35	0	32.742,35	0	5.815,74	26.926,61
TOTAL		30.273.681,07	0	30.273.681,07	0	27.626.916,30	2.646.764,77

AGENCIA ESTATAL DE ADMINISTRACIÓN TRIBUTARIA - 2022 - Cuentas Anuales - Euros							
F.23.2.2.a) Información Presupuestaria. Presupuestos cerrados. Ingresos. Derechos pendientes de cobro totales							
APLICACIÓN PRESUPUESTARIA	DESCRIPCIÓN	DERECHOS PENDIENTES DE COBRO A 1 DE ENERO	MODIFICACIONES SALDO INICIAL	DERECHOS ANULADOS	DERECHOS CANCELADOS	RECAUDACIÓN	DERECHOS PENDIENTES DE COBRO A 31 DE DICIEMBRE
15 380	DE EJERCICIOS CERRADOS	10.455,80	0	0	0	0	10.455,80
15 39999	INGRESOS DIVERSOS	74.135,90	0	31.451,19	16.731,08	21.277,00	4.676,63
15 40000	TRANSF PARA GASTOS DE FUNCIONAMIENT	68.533.013,11	0	0	0	68.533.013,11	0
15 40001	TRANSF POR PARTIC REC ACT LIQUI	55.488.049,96	0	0	0	55.488.049,96	0
15 40002	TRANSF POR COMP GTOS OTROS SERVIC	977.150,00	0	0	0	977.150,00	0
15 40003	PREMIO COBRANZA RECURSOS UE	16.942.682,53	0	0	0	16.942.682,53	0
15 40100	DEL Mº INT GTOS COMUNES C/ PLOMO	224,61	0	0	0	0	224,61
15 70000	PARA GASTOS DE INVERSIONES	11.000.000,00	0	0	0	11.000.000,00	0
TOTAL		153.025.711,91	0	31.451,19	16.731,08	152.962.172,60	15.357,04

AGENCIA ESTATAL DE ADMINISTRACIÓN TRIBUTARIA - 2022 - Cuentas Anuales - Euros				
F.23.2.2.b) Información Presupuestaria. Presupuestos cerrados. Ingresos. Derechos anulados				
APLICACIÓN PRESUPUESTARIA	DESCRIPCIÓN	ANULACIÓN DE LIQUIDACIONES	APLAZAMIENTOS Y FRACCIONAMIENTOS	TOTAL DERECHOS ANULADOS
15 39999	INGRESOS DIVERSOS	31.451,19	0	31.451,19
	TOTAL	31.451,19	0	31.451,19

AGENCIA ESTATAL DE ADMINISTRACIÓN TRIBUTARIA - 2022 - Cuentas Anuales - Euros						
F.23.2.2.c) Información Presupuestaria. Presupuestos cerrados. Ingresos. Derechos cancelados						
APLICACIÓN PRESUPUESTARIA	DESCRIPCIÓN	COBROS EN ESPECIE	INSOLVENCIAS	PRESCRIPCIONES	OTRAS CAUSAS	TOTAL DERECHOS CANCELADOS
15 39999	INGRESOS DIVERSOS	0	10.980,63	5.750,45	0	16.731,08
	TOTAL	0	10.980,63	5.750,45	0	16.731,08

AGENCIA ESTATAL DE ADMINISTRACIÓN TRIBUTARIA - 2022 - Cuentas Anuales - Euros								
F.23.2.2.d) Información Presupuestaria. Presupuestos cerrados. Ingresos. Antigüedad de los derechos presupuestarios pendientes de cobro.								
APLICACIÓN PRESUPUESTARIA	DESCRIPCIÓN	EJERCICIO N-1	EJERCICIO N-2	EJERCICIO N-3	EJERCICIO N-4	EJERCICIO N-5	RESTANTES EJERCICIOS ANTERIORES	IMPORTE TOTAL PENDIENTE COBRO
15 380	DE EJERCICIOS CERRADOS	0	0	0	0	0	10.455,80	10.455,80
15 39999	INGRESOS DIVERSOS	0	0	850	0	3.826,63	0	4.676,63
15 40100	DEL Mº INT GTOS. COMUNES C/ PLOM	0	0	0	0	0	224,61	224,61
TOTAL		0	0	850	0	3.826,63	10.680,41	15.357,04

AGENCIA ESTATAL DE ADMINISTRACIÓN TRIBUTARIA - 2022 - Cuentas Anuales - Euros**F.23.2.3. Información Presupuestaria. Presupuestos cerrados. Variación de resultados presupuestarios de ejercicios anteriores**

	TOTAL VARIACIÓN DERECHOS	TOTAL VARIACIÓN OBLIGACIONES	VARIACIÓN DE RESULTADOS PRESUPUESTARIOS DE EJERCICIOS ANTERIORES
a) OPERACIONES CORRIENTES	-48.182,27	0	-48.182,27
b) OPERACIONES DE CAPITAL	0	0	0
1. TOTAL VARIACIONES OPERACIONES NO FINANCIERAS (a+b)	-48.182,27	0	-48.182,27
c) ACTIVOS FINANCIEROS	0	0	0
d) PASIVOS FINANCIEROS	0	0	0
2. TOTAL VARIACIÓN OPERACIONES FINANCIERAS (c+d)	0	0	0
TOTAL (1+2)	-48.182,27	0	-48.182,27

AGENCIA ESTATAL DE ADMINISTRACIÓN TRIBUTARIA - 2022 - Cuentas Anuales - Euros
F.23.3.1 Información Presupuestaria. Compromisos de gasto con cargo a presupuestos de ejercicios posteriores.

PARTIDA PRESUPUESTARIA	DESCRIPCIÓN	COMPROMISOS DE GASTOS ADQUIRIDOS CON CARGO AL PRESUPUESTO DEL EJERCICIO				
		EJERCICIO N+1	EJERCICIO N+2	EJERCICIO N+3	EJERCICIO N+4	EJERCICIOS SUCESIVOS
15 932A 16200	FORMACIÓN Y PERFECCIONAM PERSONAL	191.313,84	60.000,00	0	0	0
15 932A 16205	GASTOS SOCIALES SEGUROS	129.443,78	0	0	0	0
15 932A 16209	OTROS GASTOS SOCIALES DE PERSONAL	13.187,79	0	0	0	0
15 932A 202000	RENTA ARRENDAMIENTO	25.750.565,41	22.579.232,96	16.554.558,29	6.759.110,85	16.859.407,95
15 932A 20201	ARRENDAMIENTO GARAJES	96.937,60	27.297,82	25.464,00	18.738,00	0
15 932A 20300	ARRENDAMIENTO INSTALACIONES	5.779,44	0	0	0	0
15 932A 20301	ARRENDAMIENTO MAQUINARIA	33.625,90	25.386,90	22.760,10	0	0
15 932A 20302	ARRENDAMIENTO UTILLAJE	5.048,05	2.188,89	0	0	0
15 932A 205	ARRENDAMIENTO MOBILIARIO Y ENSERES	15.853,76	15.853,76	10.569,16	0	0
15 932A 20600	ARRENDAMIENTOS EQUIPOS INFORMÁTICOS	10.485.602,77	969.569,40	41.187,32	0	0
15 932A 20602	ARREND EQUIPOS INFORMÁTICOS CV19	947.351,64	63.066,21	0	0	0
15 932A 209	CÁNONES	30.452,90	0	0	0	0
15 932A 212000	MANTEN Y CONS EDIF GESTIÓN CENTRALI	516.187,50	101.853,52	0	0	0
15 932A 212001	MANT Y CONSE EDIF GESTIÓN DESCENTRA	3.443.012,07	76.978,24	1.482,25	0	0
15 932A 212011	REPARACIÓN EDIFICIOS GEST DESCENTRA	582.070,01	0	0	0	0
15 932A 212020	REPARACIÓN INSTAL FIJAS GEST CENTRA	17.837,82	0	0	0	0
15 932A 212021	REPARACIÓN INSTAL FIJAS GEST DESCEN	3.373,54	0	0	0	0
15 932A 21300	REPARACIÓN INSTALACIONES	3.290.572,94	980.230,16	145.132,57	0	0
15 932A 21302	REPARACIÓN UTILLAJE	653,58	0	0	0	0
15 932A 214	REPARACIÓN ELEMENTOS TRANSPORTE	3.360.247,47	1.436.886,20	0	0	0
15 932A 21500	REPAR MANTEN Y CONSERV REPROGR	1.093.703,15	91.185,64	0	0	0
15 932A 21501	REPAR MANTY CONSER DE RESTO MOBIL	26.777,18	0	0	0	0
15 932A 21600	REPARACION EQUIPOS INFORMÁTICOS	4.806.561,74	1.463.030,53	78.013,39	78.013,39	0
15 932A 21601	REPARACIÓN OFIMÁTICA	1.360.594,36	1.231.352,78	307.026,37	0	0
15 932A 21602	REPARACION EQUIPOS IMPRESIÓN CIE	367.914,21	0	0	0	0
15 932A 220000	CONSUMIBLE DE OFICINA	245.043,12	0	0	0	0
15 932A 22001	PRENSA, REVISTAS Y OTROS LIBROS	99.729,38	0	0	0	0

AGENCIA ESTATAL DE ADMINISTRACIÓN TRIBUTARIA - 2022 - Cuentas Anuales - Euros

F.23.3.1 Información Presupuestaria. Compromisos de gasto con cargo a presupuestos de ejercicios posteriores.

PARTIDA PRESUPUESTARIA	DESCRIPCIÓN	COMPROMISOS DE GASTOS ADQUIRIDOS CON CARGO AL PRESUPUESTO DEL EJERCICIO				
		EJERCICIO N+1	EJERCICIO N+2	EJERCICIO N+3	EJERCICIO N+4	EJERCICIOS SUCESIVOS
15 932A 220022	OTRO MATERIAL INFORMATICO NO INVENT	10.014,44	0	0	0	0
15 932A 220031	COMPLEMENTOS MAT INFORMÁTICOINVENT	730.208,64	368.234,85	36.663,00	0	0
15 932A 22100	ENERGÍA ELÉCTRICA	28.634.735,60	2.255.623,00	0	0	0
15 932A 221030	CALEFACCIÓN	231.490,42	11.876,93	0	0	0
15 932A 221031	COMBUSTIBLES PARA VEHICULOS AUTOM	964.460,01	0	0	0	0
15 932A 221033	COMBUSTIBLE PARA AERONAVES	225.000,00	0	0	0	0
15 932A 22106	PRODUCTOS FARMACEUTICOS	122.275,34	0	0	0	0
15 932A 22112	MATERIAL ELECTRO ELECTRI Y COMUNIC	2.448,81	0	0	0	0
15 932A 221990	CAMPAÑAS E IMPRESOS TRIBUTARIOS	1.493.827,12	0	0	0	0
15 932A 221992	MATERIAL DE LABORATORIO	13.279,31	0	0	0	0
15 932A 221993	SUMINISTROS VARIOS	25.513,21	2.848,31	0	0	0
15 932A 22200	SERVICIO DE TELECOMUNICACIONES	9.366.884,77	7.630.296,03	0	0	0
15 932A 22201	POSTALES	104.582,07	6.170,26	0	0	0
15 932A 22299	OTRAS COMUNICACIONES	316.825,93	56.100,05	51.425,05	0	0
15 932A 22301	RESTO TRANSPORTES	33.807,80	0	0	0	0
15 932A 22302	MUDANZAS	2.710,40	0	0	0	0
15 932A 22401	PRIMAS DE SEGUROS DE ELEM TRANSPORT	194.008,27	151.577,21	7.217,96	0	0
15 932A 226020	CAMPAÑAS INSTITUCIONALES	152.399,50	0	0	0	0
15 932A 22607	OPOSICIONES Y PRUEBAS SELECTIVAS	42.034,30	0	0	0	0
15 932A 226992	VARIOS	21.716,27	0	0	0	0
15 932A 226993	SERVICIOS BANCARIOS Y SIMILARES	13.575,01	0	0	0	0
15 932A 227000	LIMPIEZA EDIFICIOS	12.560.803,67	2.055.561,21	0	0	0
15 932A 227001	LIMPIEZA BARCOS	185.811,47	13.318,16	0	0	0
15 932A 227010	SEGURIDAD EDIFICIOS	13.353.050,16	2.542.822,94	0	0	0
15 932A 227011	SEGURIDAD BARCOS	2.368.483,08	159.418,82	0	0	0
15 932A 22702	VALORACIONES Y PERITAJES	200.000,00	0	0	0	0
15 932A 22704	CUSTODIA, DEPÓSITO Y ALMACENAJE	475.340,84	28.345,73	0	0	0

AGENCIA ESTATAL DE ADMINISTRACIÓN TRIBUTARIA - 2022 - Cuentas Anuales - Euros

F.23.3.1 Información Presupuestaria. Compromisos de gasto con cargo a presupuestos de ejercicios posteriores.

PARTIDA PRESUPUESTARIA	DESCRIPCIÓN	COMPROMISOS DE GASTOS ADQUIRIDOS CON CARGO AL PRESUPUESTO DEL EJERCICIO				
		EJERCICIO N+1	EJERCICIO N+2	EJERCICIO N+3	EJERCICIO N+4	EJERCICIOS SUCESIVOS
15 932A 227060	ESTUDIOS Y TRABAJOS TEC INMUEBLES	22.333,60	0	0	0	0
15 932A 227061	ESTUDIOS Y TRABAJOS TEC EQUIPAMIENT	1.089.785,31	761,37	761,36	0	0
15 932A 227062	ESTUDIOS Y TRABAJOS TEC INFORMÁTICA	36.674.727,81	16.945.968,17	926.420,10	0	0
15 932A 227990	OPERACIONES TÉCNICAS DE VUELO	614.698,62	0	0	0	0
15 932A 227991	ASISTENCIA CAMPAÑAS DE RENTA	12.046.043,17	555.786,58	0	0	0
15 932A 227992	VARIOSERVICIOS	2.517.494,65	676.760,05	162.547,27	0	0
15 932A 227993	SERVICIOS MÉDICOS	1.451.571,16	292.163,17	0	0	0
15 932A 63002	EDIFICIOS Y OTRAS CONSTRUCCIONES	15.243.347,02	3.964.029,00	0	0	0
15 932A 630030	INSTALACIONES AREA DE EQUIPAMIENTO	1.065.838,01	0	0	0	0
15 932A 630031	MAQUINARIA	3.195.498,52	467.781,32	0	0	0
15 932A 630033	INSTALACIONES AREA DE SEGURIDAD	114.128,31	0	0	0	0
15 932A 63004	ELEMENTOS DE TRANSPORTE	19.705.360,96	14.369.019,06	10.517.129,31	0	0
15 932A 63005	MOBILIARIO Y ENSERES	2.853,18	0	0	0	0
15 932A 630060	EQUIPOS INFORMÁTICOS	927.039,97	905.102,05	449.505,01	207.372,50	0
15 932A 630070	SOFTWARE EQUIPOS INFORMÁTICOS	342.265,44	342.266,65	0	0	0
15 932A 63009	OTRO INMOVILIZADO MATERIAL	60.984,00	0	0	0	0
TOTAL		223.838.697,12	82.925.943,93	29.337.862,51	7.063.234,74	16.859.407,95

AGENCIA ESTATAL DE ADMINISTRACIÓN TRIBUTARIA - 2022 - Cuentas Anuales - Euros					
F.23.5. Información Presupuestaria. Remanente de tesorería					
Nº DE CUENTAS	COMPONENTES	EJERCICIO N		EJERCICIO N-1	
57, 556	1.(+) Fondos líquidos		26.318.356,70		11.342.249,87
	2.(+) Derechos pendientes de cobro		196.457.231,41		153.172.617,74
430	-(+) del Presupuesto corriente	196.195.246,93		152.940.895,60	
431	-(+) de Presupuestos cerrados	15.357,04		84.816,31	
246, 247, 260, 265, 440, 442, 449, 456, 470, 471, 472, 537, 538, 550, 565, 566, 5321	-(+) de operaciones no presupuestarias	246.627,44		146.905,83	
435, 436	-(+) de operaciones comerciales	0		0	
	3.(-) Obligaciones pendientes de pago		109.372.854,75		79.018.148,10
400	-(+) del Presupuesto corriente	47.935.563,93		27.452.280,90	
401	-(+) de Presupuestos cerrados	2.646.764,77		2.821.400,17	
167, 168, 180, 185, 410, 412, 419, 453, 456, 475, 476, 477, 517, 518, 550, 560, 561	-(+) de operaciones no presupuestarias	58.790.526,05		48.744.467,03	
405, 406	-(+) de operaciones comerciales	0		0	
	4.(+) Partidas pendientes de aplicación		4.384.782,81		4.040.233,80
554, 559	-(-) cobros realizados pendientes de aplicación definitiva	26.791,05		914,92	
555, 5581, 5585	-(+) pagos realizados pendientes de aplicación definitiva	4.411.573,86		4.041.148,72	
	I. Remanente de tesorería total (1 + 2 - 3 + 4)		117.787.516,17		89.536.953,31
	II. Exceso de financiación afectada		0		0
295, 298, 490, 595, 598	III. Saldos de dudoso cobro		0		0
	IV. Remanente de tesorería no afectado = (I - II - III)		117.787.516,17		89.536.953,31

AGENCIA ESTATAL DE ADMINISTRACIÓN TRIBUTARIA - 2022 - Cuentas Anuales - Euros

F.23.6.1 Información Presupuestaria. Derechos presupuestarios pendientes de cobro según su grado de exigibilidad.Presupuesto corriente

APLICACIÓN PRESUPUESTARIA	DESCRIPCIÓN	PENDIENTES DE NOTIFICAR	SUSPENDIDOS	APLAZAMIENTO O FRACCIONAMIENTO		EN PERIODO VOLUNTARIO	EN PERIODO EJECUTIVO	TOTAL DERECHOS PENDIENTES DE COBRO
				SOLICITADO	CONCEDIDO			
15 32901	PRESTACIÓN DE OTROS SERVICIOS	0	0	0	0	0	1.424,60	1.424,60
15 380	DE EJERCICIOS CERRADOS	0	0	0	0	0	107.391,49	107.391,49
15 39903	SANCIONES INDEMNIZATORIAS	0	0	0	0	0	123.064,31	123.064,31
15 39999	INGRESOS DIVERSOS	0	0	0	0	0	32.208,37	32.208,37
15 40000	TRANSF PARA GASTOS DE FUNCIONAMIENT	0	0	0	0	152.417.158,65	0	152.417.158,65
15 40001	TRANSF POR PARTIC REC ACT LIQUI	0	0	0	0	20.000.000,00	0	20.000.000,00
15 40002	TRANSF POR COMP GTOS OTROS SERVIC	0	0	0	0	244.287,50	0	244.287,50
15 40003	PREMIO COBRANZA RECURSOS UE	0	0	0	0	5.647.560,87	0	5.647.560,87
15 70000	PARA GASTOS DE INVERSIONES	0	0	0	0	17.622.127,56	0	17.622.127,56
15 83008	REINTEGRO PRESTAMO DE PRESTAMO	0	0	0	0	0	23,58	23,58
TOTAL		0	0	0	0	195.931.134,58	264.112,35	196.195.246,93

AGENCIA ESTATAL DE ADMINISTRACIÓN TRIBUTARIA - 2022 - Cuentas Anuales - Euros

F.23.6.2 Información Presupuestaria. Derechos presupuestarios pendientes de cobro según su grado de exigibilidad. Presupuestos cerrados

APLICACIÓN PRESUPUESTARIA	DESCRIPCIÓN	PENDIENTES DE NOTIFICAR	SUSPENDIDOS	APLAZAMIENTO O FRACCIONAMIENTO		EN PERIODO VOLUNTARIO	EN PERIODO EJECUTIVO	TOTAL DERECHOS PENDIENTES DE COBRO
				SOLICITADO	CONCEDIDO			
15 380	DE EJERCICIOS CERRADOS	0	0	0	0	0	10.455,80	10.455,80
15 39999	INGRESOS DIVERSOS	0	0	0	0	0	4.676,63	4.676,63
15 40100	DEL Mº INT GTOS COMUNES C/ PLOMO	0	0	0	0	224,61	0	224,61
TOTAL		0	0	0	0	224,61	15.132,43	15.357,04

AGENCIA ESTATAL DE ADMINISTRACIÓN TRIBUTARIA - 2022 - Cuentas Anuales - Euros				
F.23.7. Acreedores por operaciones devengadas				
Cuenta PGCP	Ejercicio 2022	Importe		Observaciones
		Ejercicios Anteriores	Total	
206000 GRANDES APLICACIONES	28.522,12	0	28.522,12	
211010 DELEGACIONES PROVINCIALES	8.200,97	0	8.200,97	
211020 ADMINISTRACIONES	701,98	0	701,98	
214000 MAQUINARIA PARA RECONOCIMIENTO DE MERCAN	117.620,47	0	117.620,47	
215000 RADIOTRANSMISIONES	5.781,38	0	5.781,38	
621000 ALQUILER DE GARAJES	3.844,45	0	3.844,45	
621100 RENTA	56.188,61	0	56.188,61	
621110 OTROS GASTOS ASIMILABLES	2.716,68	0	2.716,68	
621400 INSTALACIONES TECNICAS	234,74	0	234,74	
621410 MAQUINARIA	2.069,10	0	2.069,10	
621420 UTILLAJE	37,5	0	37,5	
621600 EQUIPOS INFORMATICOS	598.038,64	0	598.038,64	
622101 GESTION DESCENTRALIZADA	221.888,76	0	221.888,76	
622121 GESTION DESCENTRALIZADA	3.841,75	0	3.841,75	
622500 INSTALACIONES TÉCNICAS Y OTRAS INSTALACI	270.947,67	0	270.947,67	
622600 REPROGRAFIA	42.803,69	0	42.803,69	
622700 EQUIPOS INFORMATICOS	369.138,69	0	369.138,69	
622710 OFIMATICA	41.841,26	0	41.841,26	
622720 GRANDES EQUIPOS DE IMPRESION	346,48	0	346,48	
622800 ELEMENTOS DE TRANSPORTE	115.065,58	0	115.065,58	
623200 VALORACIONES Y PERITAJES	7.520,22	0	7.520,22	
623320 ESTUDIOS Y TRABAJOS TECNICOS INFORMATICA	1.875.571,06	0	1.875.571,06	
624100 OTROS	649,77	0	649,77	
625100 ELEMENTOS DE TRANSPORTE	3.982,29	0	3.982,29	
626100 GASTOS BANCARIOS	5.666,66	0	5.666,66	
627900 OTROS	1.883,70	0	1.883,70	
628000 ENERGIA ELECTRICA	1.788.539,98	0	1.788.539,98	

AGENCIA ESTATAL DE ADMINISTRACIÓN TRIBUTARIA - 2022 - Cuentas Anuales - Euros				
F.23.7. Acreedores por operaciones devengadas				
Cuenta PGCP	Ejercicio 2022	Importe		Observaciones
		Ejercicios Anteriores	Total	
628100 AGUA	17.584,69	0	17.584,69	
628200 GAS	23.495,91	0	23.495,91	
628300 CALEFACCION	40.595,21	0	40.595,21	
628310 VEHICULOS AUTOMOVILES	21.069,32	0	21.069,32	
628320 EMBARCACIONES	230.183,32	0	230.183,32	
628330 AERONAVES	73.991,34	0	73.991,34	
628720 MATERIAL ELECTRONICO ELECTRICO COMUNICAC	2.448,81	0	2.448,81	
628920 MATERIAL DE LABORATORIO	20.069,06	0	20.069,06	
628930 VARIOS	760,92	0	760,92	
628940 RECINTOS ADUANEROS	143,65	0	143,65	
629000 CONSUMIBLE DE OFICINA	31.669,15	0	31.669,15	
629200 EDIFICIOS	1.172.867,02	0	1.172.867,02	
629210 BARCOS	20.394,70	0	20.394,70	
629300 EDIFICIOS	1.161.689,58	0	1.161.689,58	
629310 BARCOS	277.818,16	0	277.818,16	
629500 L. FORMACION	1.455,14	0	1.455,14	
629510 L. P.SINDICAL	3.768,54	0	3.768,54	
629520 L. CONVOCATORIA EXTERNA	334,58	0	334,58	
629540 LOCOMOCION OPOSICIONES	851,09	0	851,09	
629590 LOCOMOCION OPERATIVAS	2.581,42	0	2.581,42	
629700 TELEFONICAS	734.427,18	0	734.427,18	
629800 POSTALES	12.598,11	0	12.598,11	
629810 OTRAS	12.592,42	0	12.592,42	
629820 ELECTRÓNICAS	130.083,45	0	130.083,45	
629900 CUSTODIA, DEPOSITO Y ALMACENAJE	39.000,68	0	39.000,68	
629920 OPERACIONES TECNICAS DE VUELO	223.711,03	0	223.711,03	
629940 VARIOS	177.617,22	0	177.617,22	

AGENCIA ESTATAL DE ADMINISTRACIÓN TRIBUTARIA - 2022 - Cuentas Anuales - Euros				
F.23.7. Acreedores por operaciones devengadas				
Cuenta PGCP	Ejercicio 2022	Importe		Observaciones
		Ejercicios Anteriores	Total	
629970 ASISTENCIA A CAMPAÑAS DE RENTA	532.504,23	0	532.504,23	
629980 SERVICIOS MEDICOS	734,75	0	734,75	
641100 TRIBUNALES Y OTROS	979,89	0	979,89	
642000 SEGURIDAD SOCIAL	7.243.388,04	0	7.243.388,04	
644000 FORMACION Y PERFECCIONAMIENTO PERSONAL	14.045,84	0	14.045,84	
TOTAL	17.799.098,65	0	17.799.098,65	

AGENCIA ESTATAL DE ADMINISTRACIÓN TRIBUTARIA - 2022 - Cuentas Anuales - Euros

F.23.8. Balance de resultados e informe de gestión.

A) GRADO DE REALIZACIÓN DE OBJETIVOS

PROGRAMAS DE GASTO		OBJETIVO	ACTIVIDADES	INDICADOR	PREVISTO	REALIZADO	DESVIACIONES	
CÓDIGO	DESCRIPCIÓN						ABSOLUTAS	%
932A	Aplicación del Sistema Tributario Estatal	Mejorar la asistencia al contribuyente para facilitar el cumplimiento voluntario de sus obligaciones fiscales	Información y asistencia al contribuyente	Calidad de la Información SII (Porcentaje)	73,5	66,44	-7,06	-9,61
			Telematización de la gestión de los tributos	Utilización del asistente virtual SII. (Porcentaje)	110	144	34	30,91
			Agilización de la gestión de los tributos	Plazo resol. recursos reposición, dev. ingresos indebidos, ejec. resolu. y fallos y otros (Número de días)	30	26	-4	-13,33
				Presentación IRPF en un solo clic (Número)	5.850.000,00	5.454.867,00	-395.133,00	-6,75
932A	Aplicación del Sistema Tributario Estatal	Luchar contra incump. tribut. y fraude fiscal mediante actuac. de prev. control selec e invest. y cont ext y gestión recaudación	Actuaciones de prevención y control	Control del censo. (Porcentaje)	70	80,33	10,33	14,76
				Mejora de la calidad de la información. (Porcentaje)	85	91,17	6,17	7,26
				Actuaciones de control sobre tributos internos. (Número de actuaciones).	1.490.595,00	1.879.999,00	389.404,00	26,12
				Actuaciones de control aduanero, IIEE y medioambientales. (Número de actuaciones)	563.736,00	1.157.896,00	594.160,00	105,4
				Actuaciones de control recaudatorio. (Número de actuaciones)	35.000,00	47.002,00	12.002,00	34,29
				Gestión recaudatoria de deuda. (Millones de Euros)	18.600,00	27.949,67	9.349,67	50,27

B) COSTE DE LOS OBJETIVOS REALIZADOS

PROGRAMAS DE GASTO		OBJETIVO	ACTIVIDADES	COSTE PREVISTO (CRÉDITOS DEFINITIVOS)	COSTE REALIZADO (OBLIGACIONES RECONOCIDAS)	DESVIACIONES	
CÓDIGO	DESCRIPCIÓN					ABSOLUTAS	%
932A	Aplicación del Sistema Tributario Estatal	Mejorar la asistencia al contribuyente para facilitar el cumplimiento voluntario de sus obligaciones fiscales		407.828.499,22	397.960.454,32	-9.868.044,90	-2,42
932A	Aplicación del Sistema Tributario Estatal	Luchar contra incump. tribut. y fraude fiscal mediante actuac. de prevención, control selectivo e invest. y control extensivo y gestión recaudación		1.223.485.497,65	1.193.881.362,95	-29.604.134,70	-2,42

AGENCIA ESTATAL DE ADMINISTRACIÓN TRIBUTARIA - 2022 - Cuentas Anuales - Euros						
F.24.1. Indicadores financieros y patrimoniales						
			Fondos líquidos	26.318.356,70		
a) LIQUIDEZ INMEDIATA:	20,04	:	-----			
			Pasivo corriente	131.339.554,99		
			Fondos líquidos + Derechos pendientes de cobro	26.318.356,70	+	201.198.219,47
b) LIQUIDEZ A CORTO PLAZO	173,23	:	-----			
			Pasivo corriente	131.339.554,99		
			Activo Corriente	230.145.367,50		
c) LIQUIDEZ GENERAL	175,23	:	-----			
			Pasivo corriente	131.339.554,99		
			Pasivo corriente + Pasivo no corriente	131.339.554,99	+	5.312.505,03
d) ENDEUDAMIENTO	10,6	:	-----			
			Pasivo corriente + Pasivo no corriente + Patrimonio neto	131.339.554,99	+	5.312.505,03
			Pasivo corriente	131.339.554,99		
e) RELACIÓN DE ENDEUDAMIENTO	2.472,27	:	-----			
			Pasivo no corriente	5.312.505,03		
			Pasivo corriente + Pasivo no corriente	131.339.554,99	+	5.312.505,03
f) CASH-FLOW	248,26	:	-----			
			Flujos netos de gestión	55.043.285,19		
g) RATIOS DE LA CUENTA DEL RESULTADO ECONÓMICO PATRIMONIAL						
Nota: Las ratios deben aparecer expresadas en tanto por ciento y con dos decimales.						
1) Estructura de los ingresos						
INGRESOS DE GESTIÓN ORDINARIA (IGOR)						
ING.TRIB / IGOR	TRANFS / IGOR	VN y PS / IGOR	Resto IGOR / IGOR			
0,03	97,95	0	2,02			
2) Estructura de los gastos						
GASTOS DE GESTIÓN ORDINARIA (GGOR)						
G. PERS. / GGOR	TRANFS / GGOR	APROV / GGOR	Resto GGOR / GGOR			
77,7	0,03	0	22,26			
			Gastos de gestión ordinaria	1.659.621.054,82		
3) Cobertura de los gastos corrientes	97,05	:	-----			
			Ingresos de gestión ordinaria	1.709.998.603,24		

AGENCIA ESTATAL DE ADMINISTRACIÓN TRIBUTARIA - 2022 - Cuentas Anuales - Euros				
F.24.2. Indicadores presupuestarios				
a) Del presupuesto de gastos corrientes:				
			Obligaciones reconocidas netas	1.591.841.817,27
1) EJECUCIÓN DEL PRESUPUESTO DE GASTOS	97,58	:	-----	
			Créditos totales	1.631.313.996,87
			Pagos realizados	1.543.906.253,34
2) REALIZACIÓN DE PAGOS	96,99	:	-----	
			Obligaciones reconocidas netas	1.591.841.817,27
			Obligaciones reconocidas netas (Capítulo 6 + 7)	61.563.287,08
3) ESFUERZO INVERSOR	3,87	:	-----	
			Total obligaciones reconocidas netas	1.591.841.817,27
			Obligaciones pendientes de pago x 365	17.496.480.834,45
4) PLAZO DE REALIZACIÓN DE PAGOS	10,99	:	-----	
			Obligaciones reconocidas netas	1.591.841.817,27
b) Del presupuesto de ingresos corriente:				
			Derechos reconocidos netos	1.620.140.509,71
1) EJECUCIÓN DEL PRESUPUESTO DE INGRESOS	99,32	:	-----	
			Previsiones definitivas	1.631.313.996,87
			Recaudación neta	1.423.945.262,78
2) REALIZACIÓN DE COBROS	87,89	:	-----	
			Derechos reconocidos netos	1.620.140.509,71
			Derechos pendientes de cobro x 365	71.611.265.129,45
3) PLAZO DE REALIZACIÓN DE COBROS	44,2	:	-----	
			Derechos reconocidos netos	1.620.140.509,71
c) De presupuestos cerrados:				
			Pagos	27.626.916,30
1) REALIZACIÓN DE PAGOS	91,26	:	-----	
			Saldo inicial de obligaciones (+/- modificaciones y anulaciones)	30.273.681,07
			Cobros	152.962.172,60
2) REALIZACIÓN DE COBROS	99,99	:	-----	
			Saldo inicial de derechos (+/- modificaciones y anulaciones)	152.977.529,64

AGENCIA ESTATAL DE ADMINISTRACIÓN TRIBUTARIA - 2022 - Cuentas Anuales - Euros			
F.25.1. Información sobre Coste de Actividades. RESUMEN GENERAL DE COSTES DE LA ENTIDAD.			
CÓDIGO	ELEMENTOS	IMPORTE	%
1	COSTES DE PERSONAL	1.481.328.524,53	80,84
01.01	SUELDOS Y SALARIOS	1.213.830.389,47	66,24
01.02	COTIZACIONES SOCIALES A CARGO DEL EMPLEADOR	61.478.400,34	3,36
01.03	PREVISIÓN SOCIAL DE FUNCIONARIOS	191.751.206,00	10,46
01.04	APORTACIONES A SISTEMAS COMPLEMENTARIOS DE PENSIONES	0	0
01.05	INDEMNIZACIONES	5.787.181,23	0,32
01.06	OTROS COSTES SOCIALES	4.336.897,55	0,24
01.07	INDEMNIZACIONES POR RAZÓN DEL SERVICIO	4.144.449,94	0,23
01.08	TRANSPORTE DE PERSONAL	0	0
01.09	OTROS COSTES DE PERSONAL	0	0
2	ADQUISICIÓN DE BIENES Y SERVICIOS	14.953.338,02	0,82
02.01	COSTES DE MATERIALES DE REPROGRAFÍA E IMPRENTA	4.091.706,50	0,22
02.02	COSTES DE OTROS MATERIALES Y APROVISIONAMIENTOS	0	0
02.03	ADQUISICIÓN DE BIENES DE INVERSIÓN	0	0
02.04	TRABAJOS REALIZADOS POR OTRAS ORGANIZACIONES	10.861.631,52	0,59
02.05	OTRAS ADQUISICIONES DE SERVICIOS	0	0
3	SERVICIOS EXTERIORES	297.117.887,36	16,21
03.01	COSTES DE INVESTIGACIÓN Y DESARROLLO DEL EJERCICIO	0	0
03.02	ARRENDAMIENTOS Y CÁNONES	45.073.934,49	2,46
03.03	REPARACIONES Y CONSERVACIÓN	29.236.758,32	1,6
03.04	SERVICIO DE PROFESIONALES INDEPENDIENTES	37.640.563,25	2,05
03.05	TRANSPORTES	156.924,12	0,01
03.06	PRIMAS DE SEGUROS	703.130,87	0,04
03.07	SERVICIOS BANCARIOS Y SIMILARES	184.356,09	0,01
03.08	PUBLICIDAD, PROPAGANDA Y RR. PP.	1.540.579,91	0,08
03.09	SUMINISTROS	19.324.360,49	1,05
03.10	COMUNICACIONES	83.003.082,83	4,53
03.11	COSTES DIVERSOS	80.254.196,99	4,38
4	TRIBUTOS	7.093.453,49	0,39
5	AMORTIZACIONES	31.311.709,24	1,71
6	COSTES FINANCIEROS	20.779,56	0
7	COSTES DE TRANSFERENCIAS	517.079,84	0,03
8	COSTES DE BECARIOS	0	0
9	OTROS COSTES	82.110,01	0
TOTAL		1.832.424.882,05	100

AGENCIA ESTATAL DE ADMINISTRACIÓN TRIBUTARIA - 2022 - Cuentas Anuales - Euros
F.26.1. Indicadores de Gestión. Indicadores de Eficacia

ACTIVIDADES	Indicador de eficacia. punto a)			Indicador de eficacia. punto b)	Indicador de eficacia. punto c)	Indicador de eficacia. punto d)		
	Número de actuaciones realizadas	Número de actuaciones previstas	Indicador	Plazo medio de espera para recibir un determinado servicio público (días)	Porcentaje de población cubierta por un determinado servicio público (%)	Indicador punto a)	Indicador serie años anteriores	Indicador punto d)
EAB (010) (01)Calidad de asistencia al contribuyente. Tiempo medio de asistencia (minutos)				9				
EAB (010) (02)Calidad de asistencia al contribuyente. Tiempo medio de espera (minutos)	0			3				
EAB (010) (04)Procedimiento sancionador. Tiempo medio de tramitación (días)		0		66	0			
EAC (010) (05)Asistencia medios electrónicos. Utilización del asistente virtual					85			
EAC (010) (07) Asistencia telefónica. Llamadas atendidas					28,29			
EAC (010) (08)Asistencia presencial. Contribuyentes atendidos en oficina.					88,39			
EAC (010) (09)Presentación de IRPF en un solo 'clic'	0				95,7			
EAA (010) (11).Control del censo	70,21	69,85	1,01			1,01	0,57	1,77
EAA (010) (12) Control de obligaciones periódicas	95,3	92,5	1,03			1,03	1	1,03
EAA (010) (13) Actuaciones de comprobación y control tributario	9.213.170,30	7.188.658,00	1,28			1,28	1,16	1,1
EAA (011) (14)Control del censo. UGGE Grandes empresas	68,09	69,85	0,97			0,97	0,19	5,11
EAA (011) (15).Control de obligaciones periódicas. Presentación de autoliquidaciones y declaraciones informativas. UGGE Grandes empresas	98,05	92,5	1,06			1,06	1	1,06
EAA (011) (17).Actuaciones inspectoras de comprobación sobre tributos internos.	454.471,34	323.900,00	1,4			1,4	1,23	1,14
EAA (011) (18).Actuaciones de comprobación de tributos internos.Grandes empresas, multinacionales y grupos fiscales. DCGC	386.244,97	279.134,00	1,38			1,38	1,88	0,73
EAA (011) (19)Actuaciones de investigación. Delitos y auxilio judicial (*)	22.638,20	27.854,10	0,81			0,81	1,26	0,64
EAA (012) (20) Control recaudatorio	83.075,82	55.884,00	1,49			1,49	1,56	0,96
EAA (012) (21) .Gestión recaudatoria.Ingresos en ejecutiva	6.050,21	5.028,17	1,2			1,2	1,22	0,98
EAA (012) (22).Gestión recaudatoria. Ingresos en voluntaria (aplazamientos y devoluciones)	7.673,41	5.543,29	1,38			1,38	1,41	0,98
EAA (031) (23).Intervención de Impuestos Especiales	1.934.198,50	1.173.136,00	1,65			1,65	1,51	1,09
EAA (031) (24) Despacho físico de declaraciones (2.4.2.Despacho aduanero	1.097.798,45	905.971,00	1,21			1,21	1,36	0,89
EAA (031) (25).Actuaciones control aduanero, Impuestos Especiales y medioambientales.	2.647.265,72	1.382.713,00	1,91			1,91	1,51	1,26
EAA (032) (26) .Actuaciones de vigilancia aduanera de lucha contra el contrabando	267.650,18	189.312,00	1,41			1,41	1,36	1,04

G. INFORMACIÓN ADICIONAL A LA MEMORIA



AGENCIA ESTATAL DE ADMINISTRACIÓN TRIBUTARIA EJERCICIO 2022

Ministerio de Hacienda

1. RELACIÓN DE NOTAS EN LA MEMORIA SIN CONTENIDO

NOTA	Descripción
2	Acuerdos de concesión y actividades conjuntas
6	Inversiones inmobiliarias
8	Arrendamientos financieros y otras operaciones de naturaleza similar
11	Coberturas contables
12	Activos construidos o adquiridos para otras entidades y otras existencias
13	Moneda extranjera
16	Información sobre medio ambiente
17	Activos en estado de venta
19	Operaciones por administración de recursos por cuenta de otros entes públicos
22	Valores recibidos en depósito



**AGENCIA ESTATAL DE ADMINISTRACIÓN TRIBUTARIA
EJERCICIO 2022**

Ministerio de Hacienda

2. CORRESPONDENCIA DEL CONCEPTO 311006 CON LAS CUENTAS CONTABLES

En el estado F.20.3.b) de pagos pendientes de imputación, aparece el concepto 311006 con un saldo inicial deudor por importe de 4.041.148,72 €. Esto es debido a que se corresponde con las cuentas que se muestran en el cuadro siguiente y como se puede observar hay tres de ellas que tienen saldo inicial acreedor.

DESCRIPCIÓN CUENTA	CUENTA	CONCEPTO	DESCRIPCIÓN	Sdo. Inic. D	Sdo. Inic. A	Rect. SID	Rect. SIA	CARGOS	ABONOS	PRESC
RECLAMACIONES	5550	311006	PAGOS PTES. APLIC.	0,00	331,08		0,00	6.717.341,82	6.523.812,90	444,37
SUPLIDOS B.O.E	55510	311006	PAGOS PTES. APLIC.	64.752,48	0,00		0,00	88.783,09	91.396,97	0,00
SUPLIDOS.TASAS	55512	311006	PAGOS PTES. APLIC.	4.008.468,63	0,00		0,00	272.992,41	116.690,13	0,00
SUPLIDOS ADUANAS	55513	311006	PAGOS PTES. APLIC.	0,97	0,00		0,00	145.201,79	145.201,79	0,00
NÓMINA LIQUIDO A PAGAR	55520	311006	PAGOS PTES. APLIC.	0,00	0,00		0,00	900.468.454,33	900.468.454,33	0,00
REINTEGROS	55521	311006	PAGOS PTES. APLIC.	0,00	27.499,22		1,05	40.114,91	19.877,78	0,00
PENSIONES LIQUIDO A PAGAR	55522	311006	PAGOS PTES. APLIC.	0,00	0,00		0,00	47.195,71	47.195,71	0,00
FONDO DE PENSIONES	55523	311006	PAGOS PTES. APLIC.	0,00	0,00		0,00	91.302,13	91.302,13	0,00
LIQUIDO DE DIETAS	55524	311006	PAGOS PTES. APLIC.	0,00	0,00		0,00	3.143.258,25	3.143.258,25	0,00
INCIDENCIAS EN PAGOS	5553	311006	PAGOS PTES. APLIC.	0,00	4.243,06		0,00	407.952,24	404.546,69	-10,56
GESCAJA PTES. DE APLICAR	5554	311006	PAGOS PTES. APLIC.	0,00	0,00		0,00	3.105.410,71	3.105.410,71	0,00
OTROS GTOS.PTES. IMPUTACION	5559	311006	PAGOS PTES. APLIC.	0,00	0,00		0,00	3.756.937,86	3.756.937,86	0,00
							0,00			
			TOTAL	4.073.222,08	32.073,36	0,00	1,05	918.284.945,25	917.914.085,25	433,81



AGENCIA ESTATAL DE ADMINISTRACIÓN TRIBUTARIA EJERCICIO 2022

Ministerio de Hacienda

3. CORRESPONDENCIA DEL CONCEPTO 320006 CON LAS CUENTAS CONTABLES

En el estado F.20.2 de acreedores no presupuestarios, aparece el concepto 320006 con un saldo inicial acreedor por importe de -22.596,94 €. Esto es debido a que se corresponde con las cuentas que se muestran en el cuadro siguiente y una de ellas tiene saldo inicial deudor.

DESCRIPCIÓN CUENTA	CUENTA	CONCEPTO	DESCRIPCIÓN	Sdo. Inic. D	Sdo. Inic. A	Rect. SID	Rect. SIA	CARGOS	ABONOS	PRESC
EMBARGO JUSTICIA	41992	320006	RETENC. JUDICIALES	22.871,94	0,00	0,00	0,00	293.500,28	308.053,58	0,00
RETENCIONES JUDICIALES	419950	320006	RETENC. JUDICIALES	0,00	275,00	0,00	0,00	511.050,24	538.109,18	0,00
			TOTAL	22.871,94	275,00	0,00	0,00	804.550,52	846.162,76	0,00

En el estado F.20.2 de acreedores no presupuestarios, aparece el concepto 320076 con un saldo inicial acreedor por importe de -13.644,88 €. Esto es debido a que se corresponde con las cuentas que se muestra en el cuadro siguiente y una de ellas tiene saldo inicial deudor.

DESCRIPCIÓN CUENTA	CUENTA	CONCEPTO	DESCRIPCIÓN	Sdo. Inic. D	Sdo. Inic. A	Rect. SID	Rect. SIA	CARGOS	ABONOS	PRESC
EMBARGOS SEGURIDAD SOCIAL	41991	320076	EMBARGOS SEGU. SOCIAL	13.644,88	0,00	0,00	0,00	45.084,09	45.084,09	0,00
RETENCIONES SEGU. SOCIAL	419953	320076	EMBARGOS SEGU. SOCIAL	0,00	0,00	0,00	0,00	14.699,97	13.495,49	0,00
			TOTAL	13.644,88	0,00	0,00	0,00	59.784,06	58.579,58	0,00



AGENCIA ESTATAL DE ADMINISTRACIÓN TRIBUTARIA
EJERCICIO 2022

Ministerio de Hacienda

5. INFORMACIÓN COMPLEMENTARIA SOBRE EL CÁLCULO DE LA AMORTIZACIÓN DE LA CUENTA 2175. OFIMÁTICA

De acuerdo con el informe emitido por la Intervención General de la Administración del Estado, con fecha 1 de marzo de 2016, en base a la solicitud de autorización, planteada por la Agencia Tributaria, de reducción del periodo de amortización de determinados elementos informáticos, mas concretamente aquellos incluidos en la cuenta 2175 (ofimática), se ha minorado la vida útil de dichos elementos en dos años, pasando a ser el nuevo periodo de amortización de 6 años.

A continuación se muestra la diferencia entre los dos métodos de amortización, tanto de la amortización calculada en el ejercicio 2022, como del fondo de amortización acumulada.

2022	Cuenta	Amortización Acumulada criterio AEAT a 01/01/2022	Amortización Acumulada criterio Resolución 1999 a 01/01/2022	Dotación criterio AEAT ejercicio 2022	Dotación Resolución 1999 ejercicio 2022	Amortización Acumulada criterio AEAT a 31/12/2022	Amortización Acumulada criterio Resolución 1999 a 31/12/2022	Diferencia Dotación	Diferencia Amortización Acumulada
2022	2175	21.636.486,35	17.816.252,23	1.650.680,11	2.918.555,12	23.287.166,46	20.734.807,35	-1.267.875,01	2.552.359,11

H. INFORME DE AUDITORÍA



**AUDITORÍA DE CUENTAS ANUALES
AEAT - AGENCIA ESTATAL DE LA
ADMINISTRACIÓN TRIBUTARIA
Plan de Auditoría 2023
Ejercicio 2022
Código AUDInet 2023/554
ID AGENCIA ESTATAL DE
ADMINISTRACIÓN TRIBUTARIA**



ÍNDICE

I. OPINIÓN

II. FUNDAMENTO DE LA OPINIÓN

III. CUESTIONES CLAVE DE LA AUDITORÍA

IV. OTRA INFORMACIÓN

V. RESPONSABILIDAD DEL ÓRGANO DE GESTIÓN EN RELACIÓN CON LAS CUENTAS ANUALES

VI. RESPONSABILIDADES DEL AUDITOR EN RELACIÓN CON LA AUDITORÍA DE LAS CUENTAS ANUALES



INFORME DE AUDITORÍA DE CUENTAS ANUALES EMITIDO POR LA INTERVENCIÓN GENERAL DE LA ADMINISTRACIÓN DEL ESTADO (IGAE)

A la Presidencia de la Agencia Estatal de la Administración Tributaria

Opinión

La Intervención General de la Administración del Estado, en uso de las competencias que le atribuye el artículo 168 de la Ley General Presupuestaria ha auditado las cuentas anuales de la Agencia Estatal de la Administración Tributaria (AEAT) que comprenden el balance a 31 de diciembre de 2022, la cuenta del resultado económico-patrimonial, el estado de liquidación del presupuesto, el estado de cambios en el patrimonio neto, el estado de flujos de efectivo y la memoria correspondiente al ejercicio terminado en dicha fecha.

En nuestra opinión, las cuentas anuales adjuntas expresan, en todos los aspectos significativos, la imagen fiel del patrimonio y de la situación financiera de la entidad, así como de sus resultados y flujos de efectivo y del estado de liquidación del presupuesto correspondientes al ejercicio terminado en dicha fecha, de conformidad con el marco normativo de información financiera que resulta de aplicación y, en particular, con los principios y criterios contables y presupuestarios contenidos en el mismo.

Fundamento de la opinión

Hemos llevado a cabo nuestra auditoría de conformidad con la normativa reguladora de la actividad de auditoría de cuentas vigente para el Sector Público en España. Nuestras responsabilidades de acuerdo con dichas normas se describen más adelante en la sección Responsabilidades del auditor en relación con la auditoría de las cuentas anuales de nuestro informe.

Somos independientes de la entidad de conformidad con los requerimientos de ética y protección de la independencia que son aplicables a nuestra auditoría de las cuentas anuales para el Sector Público en España según lo exigido por la normativa reguladora de la actividad de auditoría de cuentas de dicho Sector Público.

Consideramos que la evidencia de auditoría que hemos obtenido proporciona una base suficiente y adecuada para nuestra opinión.

Cuestiones clave de la auditoría

Las cuestiones clave de la auditoría son aquellas cuestiones que, según nuestro juicio profesional, han sido de la mayor significatividad en nuestra auditoría de las cuentas anuales del periodo actual. Estas cuestiones han sido tratadas en el contexto de nuestra auditoría de las cuentas anuales en su conjunto, y en la formación de nuestra opinión sobre estas, y no expresamos una opinión por separado sobre estas cuestiones.

En base al trabajo de auditoría realizado, hemos determinado que no existen riesgos más significativos que generen cuestiones claves considerados en la auditoría que se deban comunicar en nuestro informe.



Otra información

La Otra información comprende la información referida al balance de resultados e informe de gestión, a sus indicadores financieros, patrimoniales y presupuestarios, al coste de las actividades y a sus indicadores de gestión, cuya formulación es responsabilidad del órgano de gestión de la entidad.

Nuestra opinión de auditoría sobre las cuentas anuales no cubre la Otra información. Nuestra responsabilidad sobre la Otra información, de conformidad con lo exigido por la normativa reguladora de la actividad de auditoría de cuentas, consiste en evaluar e informar sobre la concordancia de la Otra información con las cuentas anuales, a partir del conocimiento de la entidad obtenido en la realización de la auditoría de las citadas cuentas y sin incluir información distinta de la obtenida como evidencia durante la misma. Asimismo, nuestra responsabilidad consiste en evaluar e informar de si el contenido y presentación de esta Otra información son conformes a la normativa que resulta de aplicación. Si, basándonos en el trabajo que hemos realizado, concluimos que existen incorrecciones materiales, estamos obligados a informar de ello.

Sobre la base del trabajo realizado, según lo descrito en el párrafo anterior, no tenemos nada que informar respecto a la Otra información. Esta concuerda con la de las cuentas anuales del ejercicio auditado, y su contenido y presentación son conformes a la normativa que resulta de aplicación.

Responsabilidad del órgano de gestión en relación con las cuentas anuales

La Presidencia de la AEAT es responsable de formular las cuentas anuales adjuntas, de forma que expresen la imagen fiel del patrimonio, de la situación financiera, de la ejecución del presupuesto y de los resultados de la entidad, de conformidad con el marco normativo de información financiera aplicable a la entidad en España, y del control interno que consideren necesario para permitir la preparación de cuentas anuales libres de incorrección material, debida a fraude o error.

En la preparación de las cuentas anuales, el órgano de gestión es responsable de la valoración de la capacidad de la entidad para continuar con la gestión continuada, revelando, según corresponda, las cuestiones relacionadas con la gestión continuada y utilizando el principio contable de gestión continuada, excepto si el órgano de gestión tiene la intención o la obligación legal de liquidar la entidad o de cesar sus operaciones o bien no exista otra alternativa realista.

Responsabilidades del auditor en relación con la auditoría de las cuentas anuales

Nuestros objetivos son obtener una seguridad razonable de que las cuentas anuales en su conjunto están libres de incorrección material, debida a fraude o error, y emitir un informe de auditoría que contiene nuestra opinión.

Seguridad razonable es un alto grado de seguridad, pero no garantiza que una auditoría realizada de conformidad con la normativa reguladora de la actividad de auditoría de cuentas para el Sector Público vigente en España siempre detecte una incorrección material cuando existe. Las incorrecciones pueden deberse a fraude o error y se consideran materiales si, individualmente o de forma agregada, puede preverse razonablemente que influyan en las decisiones económicas que los usuarios toman basándose en las cuentas anuales.



Como parte de una auditoría de conformidad con la normativa reguladora de la actividad de auditoría de cuentas vigente para el Sector Público en España, aplicamos nuestro juicio profesional y mantenemos una actitud de escepticismo profesional durante toda la auditoría.

También:

- Identificamos y valoramos los riesgos de incorrección material en las cuentas anuales, debida a fraude o error, diseñamos y aplicamos procedimientos de auditoría para responder a dichos riesgos y obtenemos evidencia de auditoría suficiente y adecuada para proporcionar una base para nuestra opinión. El riesgo de no detectar una incorrección material debida a fraude es más elevado que en el caso de una incorrección material debida a error, ya que el fraude puede implicar colusión, falsificación, omisiones deliberadas, manifestaciones intencionadamente erróneas, o la elusión del control interno.
- Obtenemos conocimiento del control interno relevante para la auditoría con el fin de diseñar procedimientos de auditoría que sean adecuados en función de las circunstancias, y no con la finalidad de expresar una opinión sobre la eficacia del control interno de la entidad.
- Evaluamos si las políticas contables aplicadas son adecuadas y la razonabilidad de las estimaciones contables y la correspondiente información revelada por el órgano de gestión.
- Concluimos sobre si es adecuada la utilización, por el órgano de gestión del principio contable de gestión continuada y, basándonos en la evidencia de auditoría obtenida, concluimos sobre si existe o no una incertidumbre material relacionada con hechos o con condiciones que pueden generar dudas significativas sobre la capacidad de la entidad para continuar con la gestión continuada. Si concluimos que existe una incertidumbre material, se requiere que llamemos la atención en nuestro informe de auditoría sobre la correspondiente información revelada en las cuentas anuales o, si dichas revelaciones no son adecuadas, que expresemos una opinión modificada. Nuestras conclusiones se basan en la evidencia de auditoría obtenida hasta la fecha de nuestro informe de auditoría. Sin embargo, los hechos o condiciones futuros pueden ser la causa de que la entidad no prosiga con la gestión continuada.
- Evaluamos la presentación global, la estructura y el contenido de las cuentas anuales, incluida la información revelada, y si las cuentas anuales representan las transacciones y hechos subyacentes de un modo que logran expresar la imagen fiel.

Nos comunicamos con el órgano de gobierno de la AEAT en relación con, entre otras cuestiones, el alcance y el momento de realización de la auditoría planificados y los hallazgos significativos de la auditoría, así como cualquier deficiencia significativa del control interno que identificamos en el transcurso de la auditoría.

Entre las cuestiones que han sido objeto de comunicación al órgano de gobierno de la entidad, determinamos las que han sido de la mayor significatividad en la auditoría de las cuentas anuales del periodo actual y que son, en consecuencia, las cuestiones clave de la auditoría.

Describimos esas cuestiones en nuestro informe de auditoría salvo que las disposiciones legales o reglamentarias prohíban revelar públicamente la cuestión.

El presente informe de auditoría ha sido firmado electrónicamente por J. Agustín Manzano Mozo, interventor delegado en la AEAT y responsable de la auditoría, y, por José María García Rufino, director de la auditoría, en Madrid, a 26 de junio de 2023.



Puede comprobar la autenticidad de esta copia mediante CSV: OIP_76PDZCTMMLAIJDIW4G9FNUNZNYMDJ9 en <https://www.pap.hacienda.gob.es>