

ANÁLISIS DE LOS COMPONENTES DE LA RENTA BRUTA

Representatividad de las principales variables sobre el total nacional

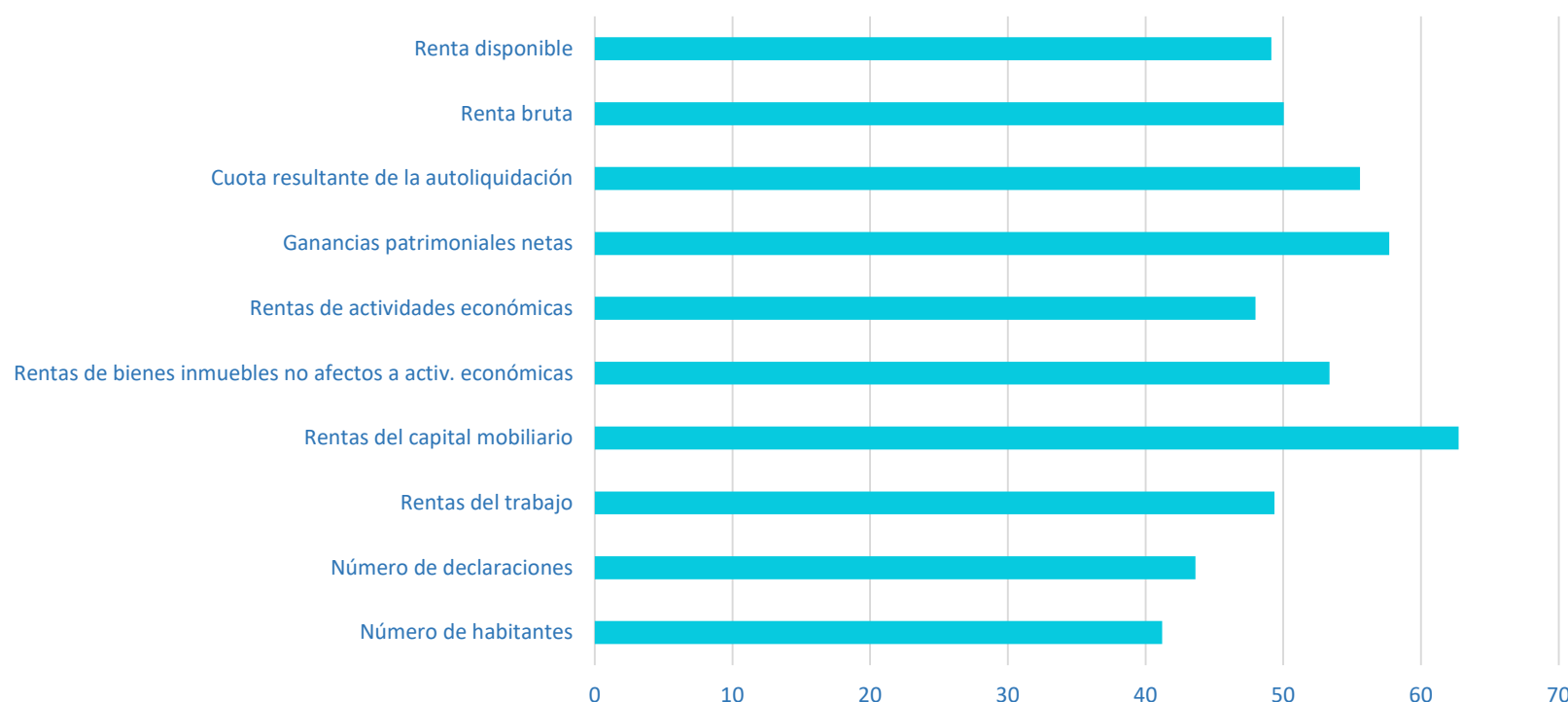

La estadística presenta la información de renta de 9.988.221 declaraciones repartidas en 65 municipios de mayor tamaño por número de habitantes, número de declaraciones o mayores importes de renta bruta total.

La renta bruta media (RBM) es de 34.878€ y presenta un incremento del 5,4% respecto a 2021. La renta disponible media (RDM), 27.648€, crece un 4,7%.

Distribución RB por tipo de renta y tramos de BI

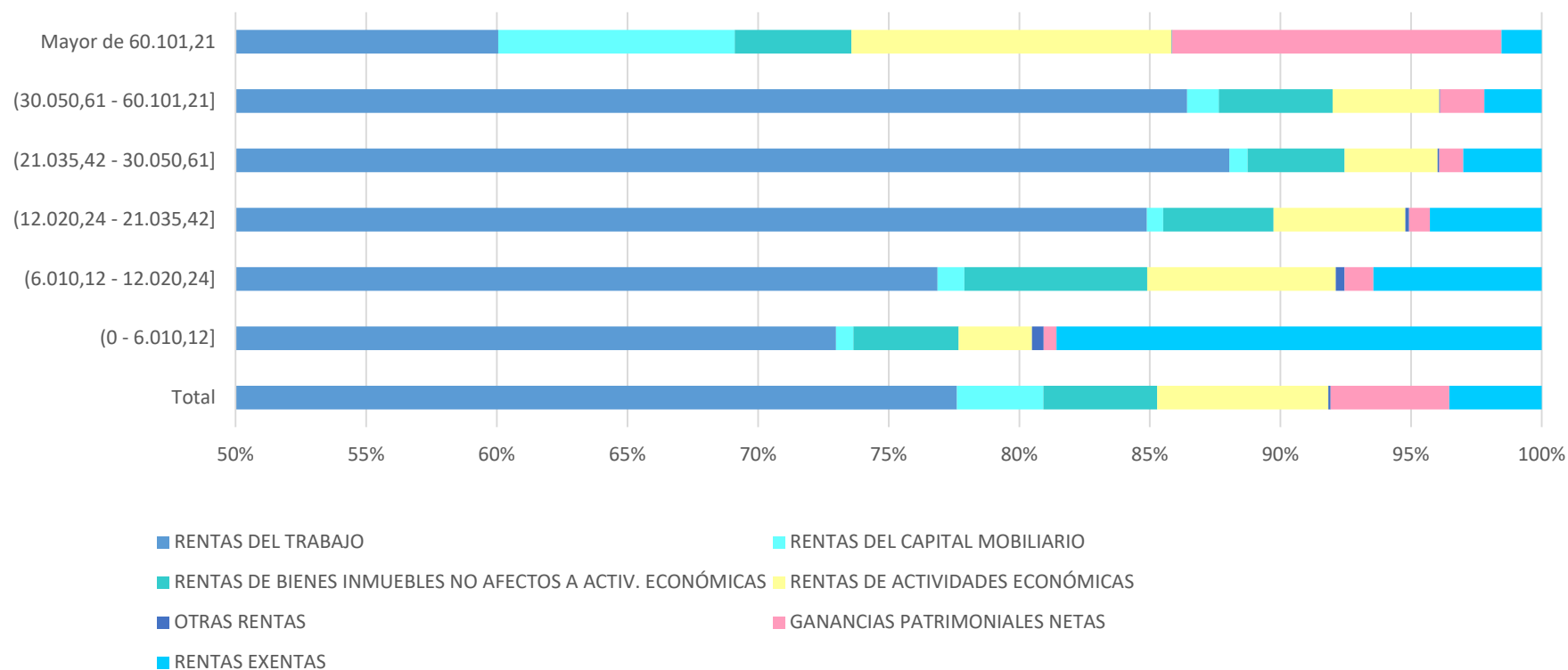

La distribución de los componentes de la renta bruta refleja una alta participación de las rentas del trabajo para los tramos de base imponible inferiores a 60.101€, de manera general registra un peso del 77,6% respecto al total de la renta bruta. El peso de las rentas exentas es muy superior en las rentas inferiores, aquellas cuya base imponible no supera los 6.010 euros, su porcentaje de participación es de 18,6%.

En el último tramo de base imponible los componentes de renta destacados son las ganancias patrimoniales y las rentas de actividades económicas, y es también en ese tramo donde tiene una cierta representación las rentas de capital mobiliario.



MAPAS POR TRAMOS DE RBM DE MADRID Y BARCELONA



- Hasta 15.000 €
- De 15.000 € hasta 20.000 €
- De 20.000 € hasta 25.000 €
- De 25.000 € hasta 30.000 €
- De 30.000 € hasta 35.000 €
- De 35.000 € hasta 40.000 €
- De 40.000 € hasta 50.000 €
- Mayor de 50.000 €

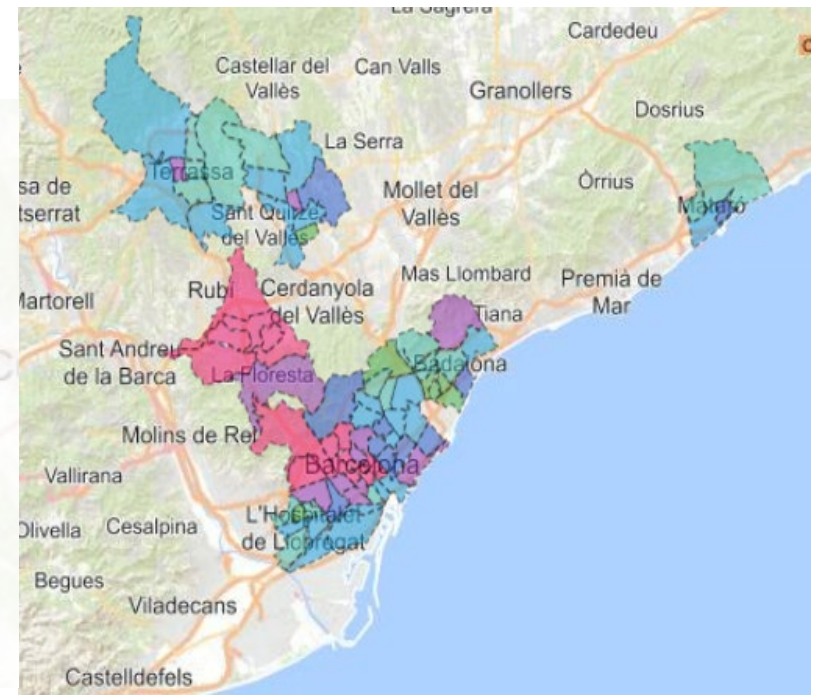

Los códigos postales cuya RBM es superior a 50.000€ son mayoritariamente de la Comunidad de Madrid, y de Barcelona. También se registra en menor medida en Valencia, Palma de Mallorca, Las Palmas de Gran Canaria, A Coruña, Málaga, Lleida, Tarragona, Oviedo y Valladolid.

ANÁLISIS DE LAS DISTANCIAS

| Municipios 2022 | Distancias (euros) |
|--|--------------------|
| Alcobendas-28006 | 160.447 |
| Barcelona-08019 | 85.406 |
| Madrid-28079 | 80.815 |
| Valencia-46250 | 73.055 |
| Palmas de Gran Canaria Las-35016 | 39.977 |
| Palma de Mallorca-07040 | 39.693 |
| Coruña A-15030 | 38.615 |
| Málaga-29067 | 38.594 |
| Sevilla-41091 | 37.485 |
| Pozuelo de Alarcón-28115 | 34.363 |
| Murcia-30030 | 32.942 |
| Alicante/Alacant-03014 | 29.868 |
| Lleida-25120 | 29.816 |
| Sant Cugat del Vallès-08205 | 29.766 |
| Tarragona-43148 | 29.714 |
| Elche/Elx-03065 | 27.982 |
| Valladolid-47186 | 27.225 |
| Oviedo-33044 | 26.626 |
| Córdoba-14021 | 26.367 |
| Santa Cruz de Tenerife-38038 | 25.580 |
| Majadahonda-28080 | 23.294 |
| Gijón-33024 | 22.230 |
| Almería-04013 | 22.195 |
| Sabadell-08187 | 21.684 |
| Salamanca-37274 | 21.268 |
| Badalona-08015 | 20.908 |
| San Cristóbal de la Laguna-38023 | 20.622 |
| Zaragoza-50297 | 20.502 |
| Granada-18087 | 20.248 |
| Santander-39075 | 20.145 |
| Cartagena-30016 | 20.097 |
| Girona-17079 | 19.908 |
| Vigo-36057 | 18.858 |
| Terrassa-08279 | 17.409 |
| Jerez de la Frontera-11020 | 17.374 |
| Burgos-09059 | 17.217 |
| Huelva-21041 | 17.152 |
| Badajoz-06015 | 16.583 |
| León-24089 | 16.517 |
| Ourense-32054 | 16.366 |
| Marbella-29069 | 15.592 |
| Telde-35026 | 15.035 |
| Leganés-28074 | 14.149 |
| Las Rozas-28127 | 13.648 |
| Algeciras-11004 | 12.765 |
| Alcalá de Henares-28005 | 12.402 |
| Castellón de la Plana/Castelló de la Plana-12040 | 12.300 |
| Dos Hermanas-41038 | 11.913 |
| Jaén-23050 | 11.552 |
| Cádiz-11012 | 11.319 |
| Logroño-26089 | 11.086 |
| Mataró-08121 | 10.574 |
| Getafe-28065 | 10.449 |
| Alcorcón-28007 | 10.108 |
| Roquetas de Mar-04079 | 9.646 |
| Hospitalet de Llobregat-08101 | 9.091 |
| Albacete-02003 | 8.851 |
| Reus-43123 | 7.440 |
| Rivas-Vaciamadrid-28123 | 7.190 |
| Móstoles-28092 | 6.265 |
| Parla-28106 | 5.876 |
| Santa Coloma de Gramenet-08245 | 5.332 |
| Fuenlabrada-28058 | 3.732 |

La distancia calculada como (Renta bruta mayor - Renta bruta menor) dentro de cada municipio analiza la dispersión de la RBM de los distintos códigos postales dentro de cada municipio seleccionado.

| Códigos postales de las mayores distancias de la RBM | | | | | |
|--|-----------|---|---------|--|--------|
| Municipios 2022 | Distancia | Mayor RBM (euros) | | Menor RBM (euros) | |
| Alcobendas-28006 | 160.447 | 28109-La Moraleja | 197.220 | 28100-Valdeasfuentes | 36.773 |
| Barcelona-08019 | 85.406 | 08017-Vallvidrera-Tibidabo i Les Planes | 108.472 | 08033-Vallbona-Ciutat Meridiana-Torre Baro-Canyelles | 23.066 |
| Madrid-28079 | 80.815 | 28023-Aravaca | 102.537 | 28053-Entrevías-Puente de Vallecas | 21.722 |
| Valencia-46250 | 73.055 | 46004-Pla de Remei | 97.263 | 46035-Sant Pau-Benimant | 24.208 |

| Códigos postales de las menores distancias de la RBM | | | | | |
|--|-----------|--|--------|---|--------|
| Municipios 2022 | Distancia | Mayor RBM (euros) | | Menor RBM (euros) | |
| Roquetas de Mar-04079 | 9.646 | 04720-Aguaduce-El Campillo del Moro-Parador de las Hortichuelas | 29.534 | 04740-Las Marinas- Roquetas de Mar | 19.888 |
| Hospitalet de Llobregat-08101 | 9.091 | 08908-Belvitge-Gran Via Sud | 32.215 | 08905-La Florida-Les Planes | 23.124 |
| Albacete-02003 | 8.851 | 02001-San Antonio Abad- La Pajarita- Poligono de San Antón- Centro | 34.218 | 02004-Fátima- Villacerrada | 25.367 |
| Reus-43123 | 7.440 | 43206-El Pinar-Barri Gaudi-Institut Pere Mata- Sol-i-Vista | 34.211 | 43205-Juncosa-Misericordia | 26.771 |
| Rivas-Vaciamadrid-28123 | 7.190 | 28521-Este Vaciamadrid _Casco Histórico | 40.877 | 28523-Avd. de los Almendros-Urb. Pablo Iglesias-Covibar-La Partija | 33.687 |
| Móstoles-28092 | 6.265 | 28933-A5-Av. Portugal | 29.896 | 28931-Av. Portugal-Parque Cuartel Huerta | 23.631 |
| Parla-28106 | 5.876 | 28983-Parque del Universo- El Ferial- Tanatorio | 28.171 | 28982-Barrio 2001- Pryconsa- San Ramón | 22.295 |
| Santa Coloma de Gramenet-08245 | 5.332 | 08921-El Centre | 27.594 | 08923-El Raval | 22.262 |
| Fuenlabrada-28058 | 3.732 | 28942-Loranca- Universidad Rey Juan Carlos | 28.183 | 28943-Avda. Europa- Fuente de las Escaleras- Avda. De las Naciones- Parque Europa | 24.451 |

RENTAS DEL TRABAJO

Aunque el peso medio de las rentas del trabajo se sitúa en el 77,6%, hay territorios que se separan de esta norma.

| Códigos postales con pesos de RT/RB por debajo del 50% | | |
|--|---|-------|
| Palma de Mallorca | 07001-Monti-Sion | 46,93 |
| | 07012-San Jaume | 46,02 |
| Barcelona | 08017-Vallvidrera-Tibidabo i Les Planes | 47,13 |
| | 08021-Muntaner | 48,87 |
| Valencia | 46002-El Centro | 49,23 |
| | 46004-Pla de Remei | 41,56 |
| Madrid | 28001-Salamanca- Goya | 48,21 |
| | 28006-Castellana | 49,59 |

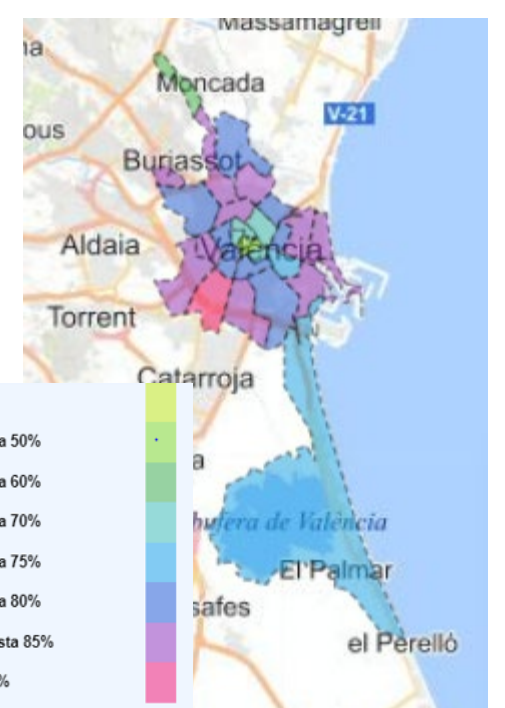

- Hasta 40 %
- De 40% hasta 50%
- De 50% hasta 60%
- De 60% hasta 70%
- De 70% hasta 75%
- De 75% hasta 80%
- De 80% € hasta 85%
- Mayor de 85%